Angst vor der eigenen Webseite?

Keine Angst vor der eigenen Webseite!

Ziel:

Jeder der einen Computer bedienen kann, soll auch seine eigene Webseite erstellen können.

Referent:

Hermann Schmidt

Schmidtobu@aol.com

Keine Angst vor der eigenen Webseite!

Was erwartet Sie:

- Erstellung einer Homepage in 5 Sekunden
- Erstellung der 1. Seite: (Homepage) und Folgeseite
  - Layout, Text, Verweise (Link)
- Bildbearbeitung: Drehen, Beschneiden, Größe verändern
- Einfügen von Bildern in Webseite
- Allgemeiner Internetaufbau
- Wie bekomme ich meine Wunschadresse?
- Wie überspiele ich meine Seite ins Internet?
- Wie wird meine Seite bekannt?
- Internet und Recht
- Warum eigentlich Internet? Was ist die Problematik?

Fragen an Teilnehmer:

- Wer kennt MS-Word?, MS-Excel?, MS-Powerpoint?
- Wer hat noch nie mit einem Computer gearbeitet?
- Wer hat schon mal Webseiten erstellt?

Ablauf:
Keine Angst vor Fragestellung!
Fremdworte?!
Verständnisfragen werden sofort beantwortet!

Wichtig: Alle Teilnehmer müssen sofort alles verstehen!

Was ist Internet?

Wie kann man Internet sinnvoll nutzen?

Z. B. in einem Verein

Keine Angst vor der eigenen Webseite!

Allgemeiner Internetaufbau

Radikale Denkänderung: (Paradigmenwechsel)

- Links (Verweise) statt Reihenfolge

  (Lexikon-Schreibweise, HTML)

Alle unterschiedlichen Rechner verstehen sich!

Links auf unterschiedliche Dokumente (Hypertext)

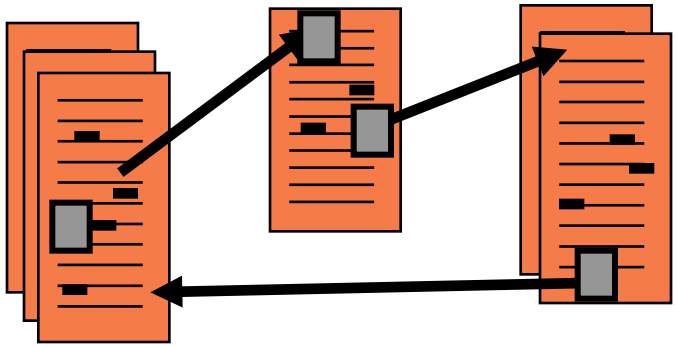

Links auf unterschiedliche Server weltweit

- *Text*
- *Bild*
- *Ton*
- *Film*

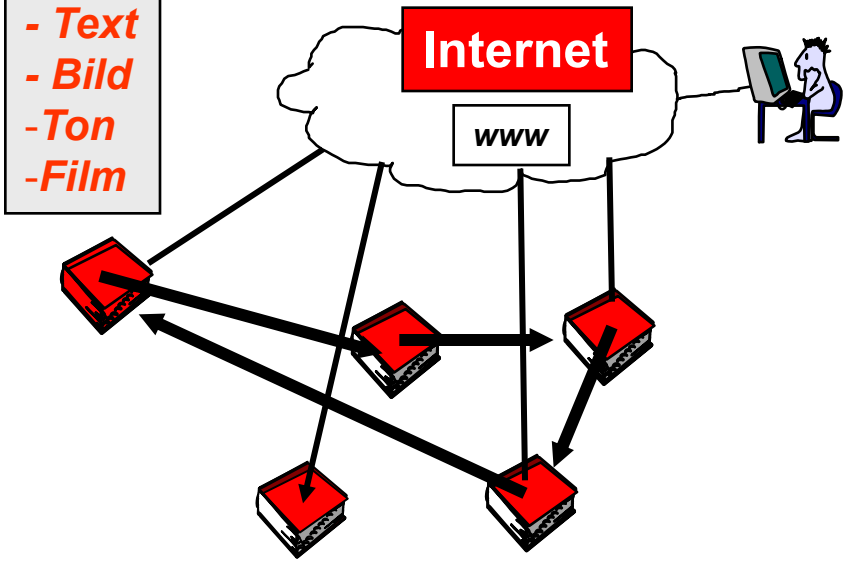

Verein für Geschichte und Heimatkunde Oberursel (Taunus) e.V.

Struktur und Arbeitsgruppen des Vereins

Stadt Oberursel

Vorstand
ehrenamtlich

VTM Museum

AG Archäologie, Vor- und Frühgeschichte

AG Camp King Zeitgeschichte

AG Geologie

AG Industrie- und Handwerksgeschichte Mühlenwanderweg

AG Ornitho-logie

AG Stadt-geschichte

Verein für Geschichte und Heimatkunde Oberursel (Taunus) e.V.

Neuartige Möglichkeiten!
Verteilte Verantwortung !
Keine Abhängigkeit von 3. Pers.

Eigene Inhalte!

Vereinbarte Form!

www.ursella.org

Keine Angst vor der eigenen Webseite!

Was erwartet Sie heute:

- **Erstellung einer Homepage in 5 Sekunden**
- Erstellung der 1. Seite: (Homepage) und Folgeseite
  - Layout, Text, Verweise (Link)
- Bildbearbeitung: Drehen, Beschneiden, Größe verändern
- Einfügen von Bildern in Webseite
- Allgemeiner Internetaufbau
- Wie bekomme ich meine Wunschadresse?
- **Wie überspiele ich meine Seite ins Internet?**
- Wie wird meine Seite bekannt?
- Internet und Recht
- Warum eigentlich Internet? Was ist die Problematik?

Keine Angst vor der eigenen Webseite!

Die Webseiten werden auf dem eigenen Rechner erstellt!

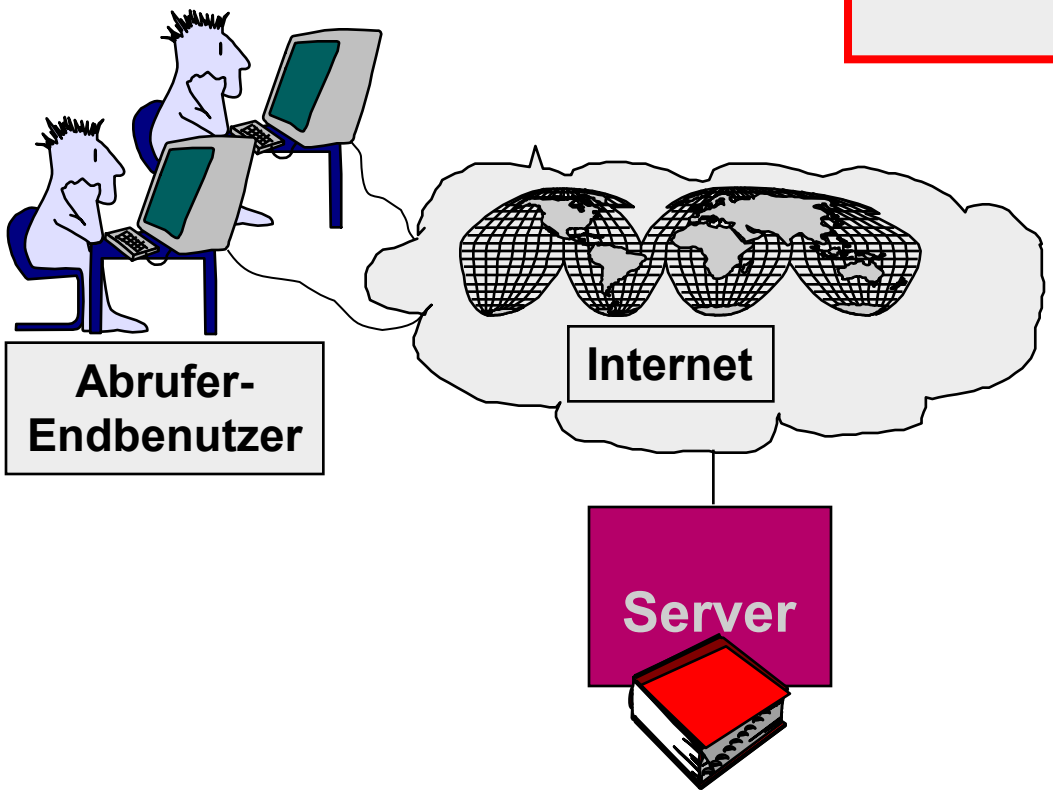

Keine Angst vor der eigenen Webseite!

Homepage in 5 Sekunden

Man nehme:

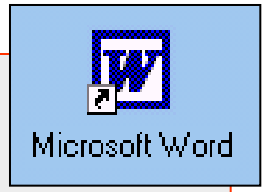

Speichern unter: ...HTML

Fertig!

Keine Angst vor der eigenen Webseite!

Homepage in 5 Sekunden

Aus WORD ins Internet

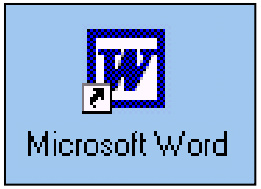

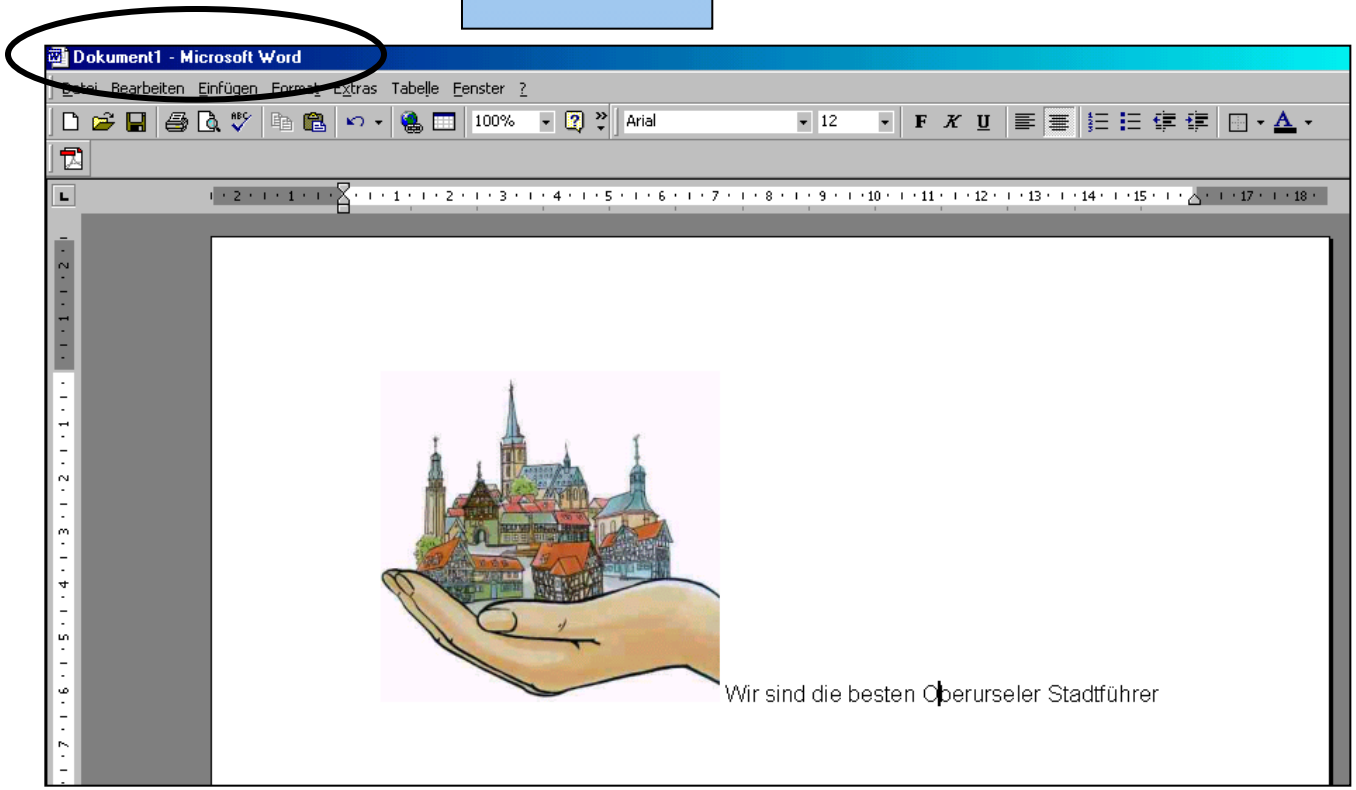

Webseitenherstellung in 5 Sekunden

Keine Angst vor der eigenen Webseite!

Homepage in 5 Sekunden

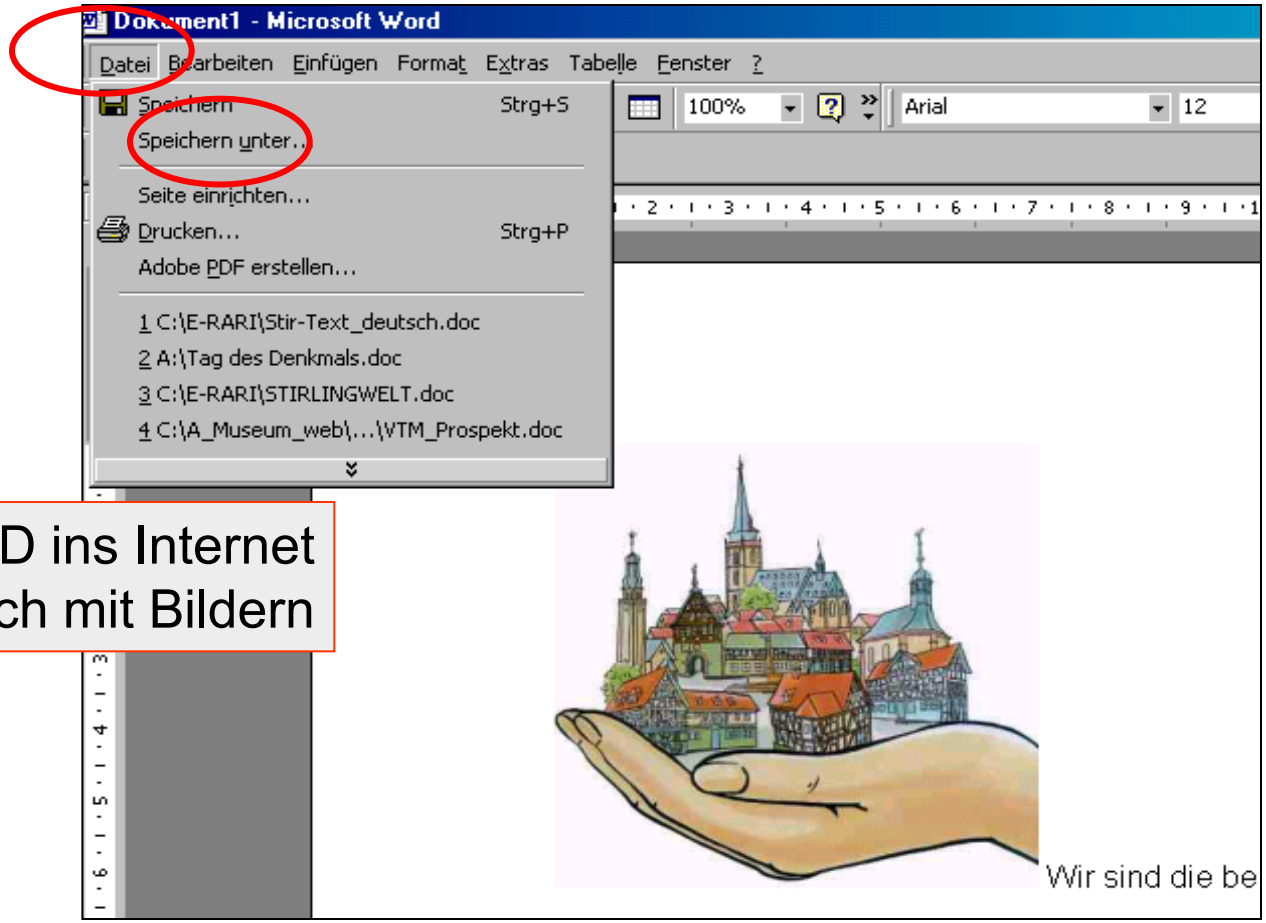

Aus WORD ins Internet
auch mit Bildern

Webseitenherstellung in 5 Sekunden

Keine Angst vor der eigenen Webseite!

Homepage in 5 Sekunden

Speichern unter...

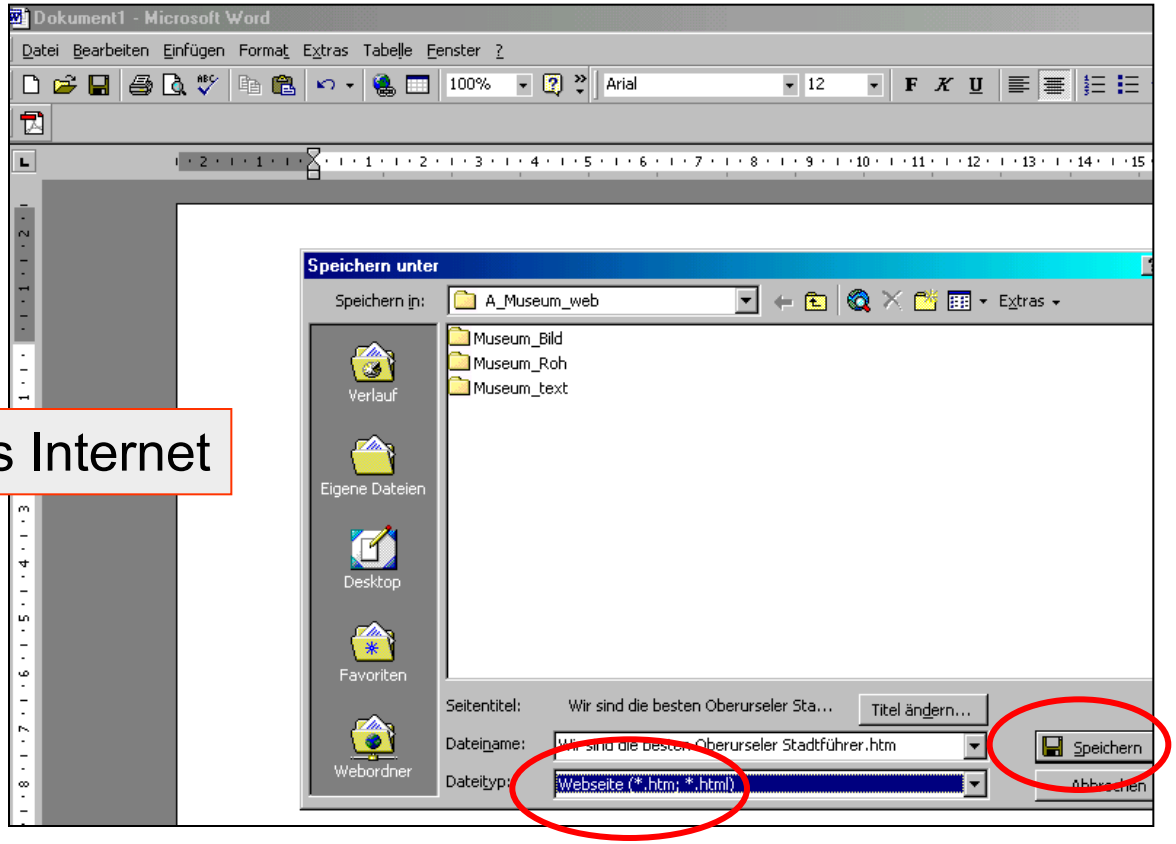

Aus WORD ins Internet

Webseitenherstellung in 5 Sekunden

Keine Angst vor der eigenen Webseite!

Homepage in 5 Sekunden

Aus EXCEL ins Internet

Oder man nehme:

- als HTML speichern...

- Fertig!

Keine Angst vor der eigenen Webseite!

Homepage in 5 Sekunden

Microsoft Excel - INTERN--TerminefürStadtführer(Stand,03-08-05).xls

Datei Bearbeiten Ansicht Einfügen Format Extras Daten Fenster

F75 = (S. Meister)

	A	B	E	F
1	Termine St			
20				
21	Sa	08.01.05	Historisches Oberursel: Altstadt	(U. Both)
22	So	09.01.05	*1. Stadtführer-Stammtisch*	
23				
24	Sa	15.01.05	möglicher Termin für "Sonderführung"	
25				
26	Sa	05.02.05	Historisches Oberursel: Altstadt	(M. Unger)
27				
			2. Stadtführer-Stammtisch	
			möglicher Termin für "Sonderführung"	
31				
32	Sa	05.03.05	Historisches Oberursel: Altstadt	(S. Deutschländer)
33	So	06.03.05	*3. Stadtführer-Stammtisch*	
34				
35	Sa	19.03.05	möglicher Termin für "Sonderführung"	
36				
37	Sa	02.04.05	Historisches Oberursel: Altstadt	(M. Unger)
38	So	03.04.05	*4. Stadtführer-Stammtisch*	
39				
40	Sa	09.04.05	Historisches Oberursel: Keltisches Leben	(13:00: S. Meister -- 14:00: H. Junk)
41				
42	Sa	16.04.05	möglicher Termin für "Sonderführung"	
43	So	17.04.05	GB Soziales, Kultur & Sport: Führung für Neubürger	(M. Kopp)

Aus EXCEL ins Internet

Webseitenherstellung in 5 Sekunden

Keine Angst vor der eigenen Webseite!

Homepage in 5 Sekunden

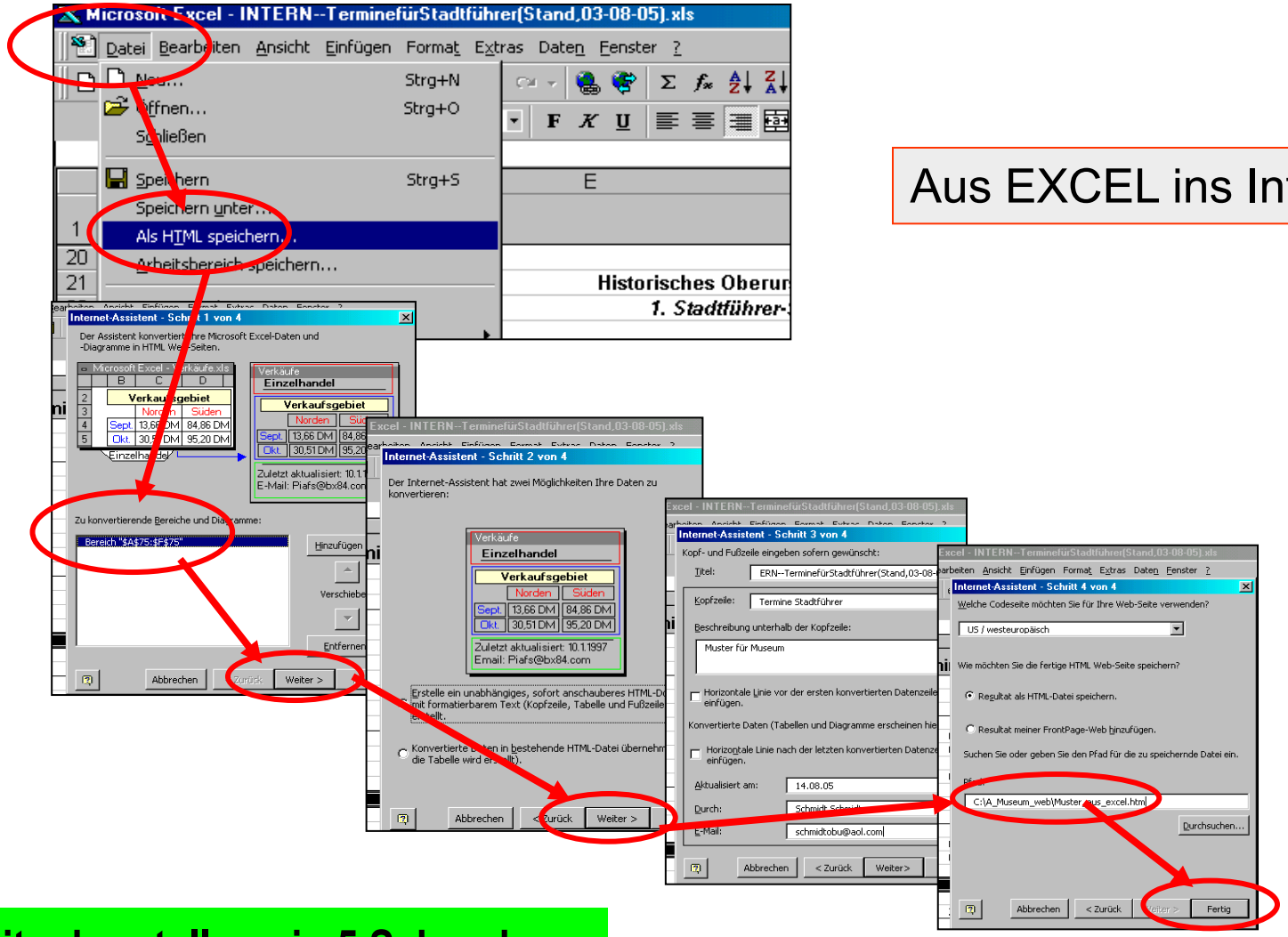

Aus EXCEL ins Internet

Webseitenherstellung in 5 Sekunden

Keine Angst vor der eigenen Webseite!

Homepage in 5 Sekunden

Fertige Webseite:

Aus EXCEL ins Internet

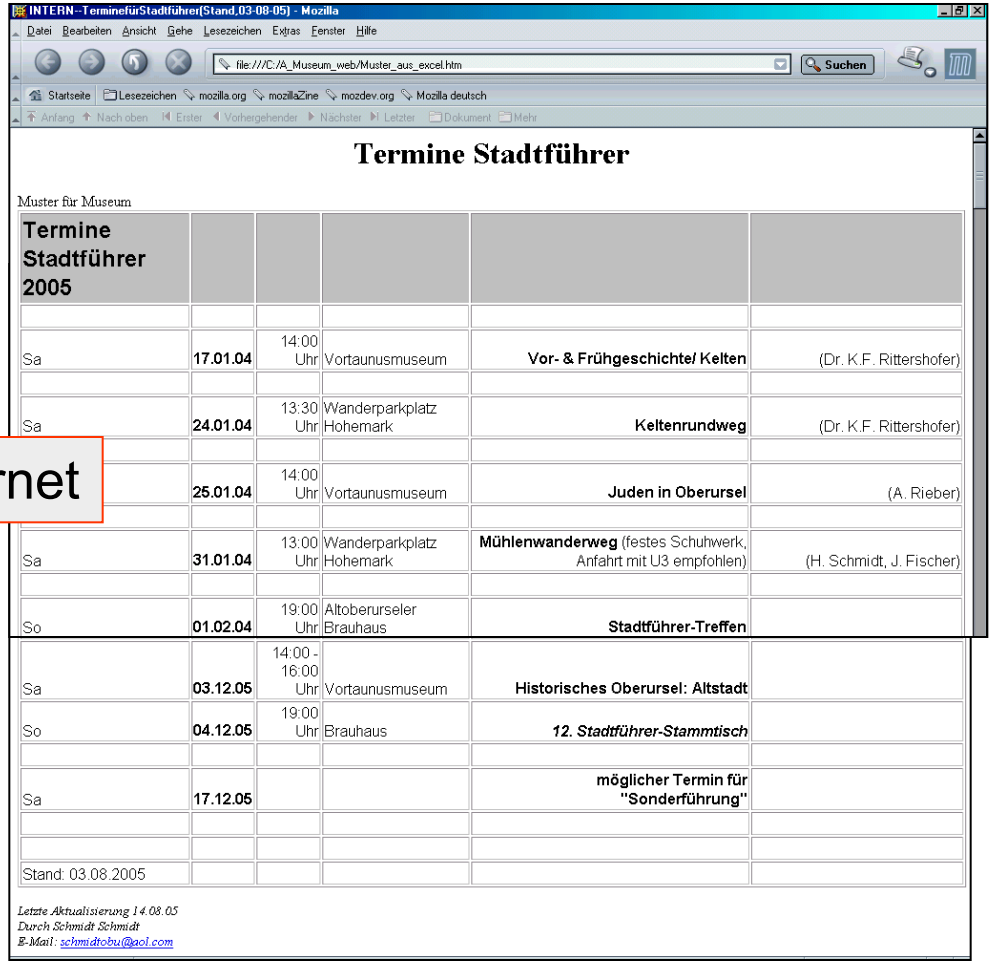

Termine Stadtführer

Muster für Museum

Termine Stadtführer 2005					
Sa	**17.01.04**	14:00 Uhr	Vortaunusmuseum	**Vor- & Frühgeschichte/ Kelten**	(Dr. K.F. Rittershofer)
Sa	**24.01.04**	13:30 Uhr	Wanderparkplatz Hohemark	**Keltenrundweg**	(Dr. K.F. Rittershofer)
	25.01.04	14:00 Uhr	Vortaunusmuseum	**Juden in Oberursel**	(A. Rieber)
Sa	**31.01.04**	13:00 Uhr	Wanderparkplatz Hohemark	**Mühlenwanderweg** (festes Schuhwerk, Anfahrt mit U3 empfohlen)	(H. Schmidt, J. Fischer)
So	**01.02.04**	19:00 Uhr	Altoberurseler Brauhaus	**Stadtführer-Treffen**	
Sa	**03.12.05**	14:00 - 16:00 Uhr	Vortaunusmuseum	**Historisches Oberursel: Altstadt**	
So	**04.12.05**	19:00 Uhr	Brauhaus	***12. Stadtführer-Stammtisch***	
Sa	**17.12.05**			**möglicher Termin für "Sonderführung"**	
Stand: 03.08.2005					

Letzte Aktualisierung 14.08.05
Durch Schmidt Schmidt
E-Mail: schmidtobu@aol.com

Webseitenherstellung in 5 Sekunden

Keine Angst vor der eigenen Webseite!

Homepage in 5 Sekunden

Aus Power Point ins Internet

Oder man nehme:

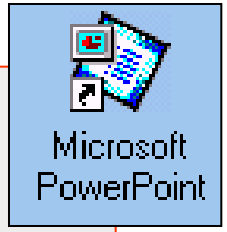

- als HTML speichern...

- Fertig!

Aus PPT ins Internet

Keine Angst vor der eigenen Webseite!

Homepage in 5 Sekunden

Kleine Übung

Keine Angst vor der eigenen Webseite!

Homepage in 5 Sekunden

Überspielen ins Internet

Folgt später nochmal
im Detail

Keine Angst vor der eigenen Webseite!

Was erwartet Sie heute:

- Erstellung einer Homepage in 5 Sekunden
- Erstellung der 1. Seite: (Homepage) und Folgeseite
  - Layout, Text, Verweise (Link)
- Bildbearbeitung: Drehen, Beschneiden, Größe verändern
- Einfügen von Bildern in Webseite
- Allgemeiner Internetaufbau
- Wie bekomme ich meine Wunschadresse?
- **Wie überspiele ich meine Seite ins Internet?**
- Wie wird meine Seite bekannt?
- Internet und Recht
- Warum eigentlich Internet? Was ist die Problematik?

Keine Angst vor der eigenen Webseite!

Wie komme ich ins Internet?

1. **Wunschadresse anmelden (Provider)**

   (http://www.Ihr Name.de) **(u.U. kostenlos mit E-Mail)**

2. **Platz im Internet-Server anmieten (Provider)**

   (u. U. kostenlos mit E-Mail)

3. **Zugang zum Netz (Provider)** **(Haben wir bereits mit E-Mail).**

4. **Übertragung zum Webserver**

5. **Bekanntmachung**

6. **Kosten**

Keine Angst vor der eigenen Webseite!

Wie komme ich ins Internet?

1. Adresse anmelden

Wunschadresse anmelden (bei Provider) Sorgfältige Auswahl,

Firmenname oder Produktname
www.Ihr Name.de (oder: .com, .net, .info, .eu, .biz, .org)

Oder: (meist kostenlos mit E-Mail)
www.hermannschmidt.privat.t-online.de

Keine Angst vor der eigenen Webseite!

Server anmieten

2. Platz im Internet-Server anmieten (bei Provider)
(bei E-Mail meist kostenlos)

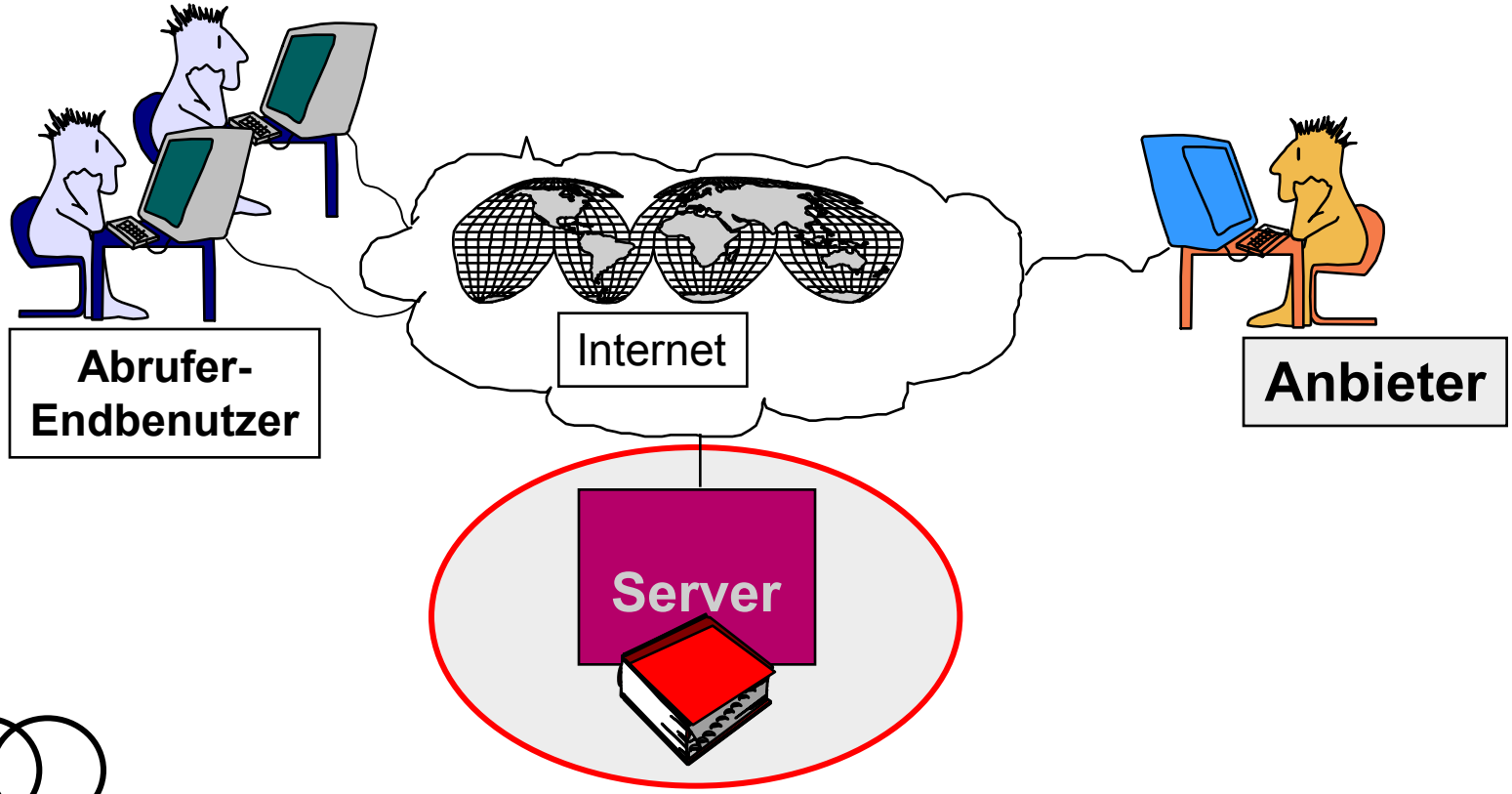

Keine Angst vor der eigenen Webseite!

Wie komme ich ins Internet?

3a. Zugang zum Netz (Provider)

Bereits mit E-Mail-Anmeldung !

3b. Zugang zum Server anmieten (Provider)

Passwort In Server-Anmietung enthalten.

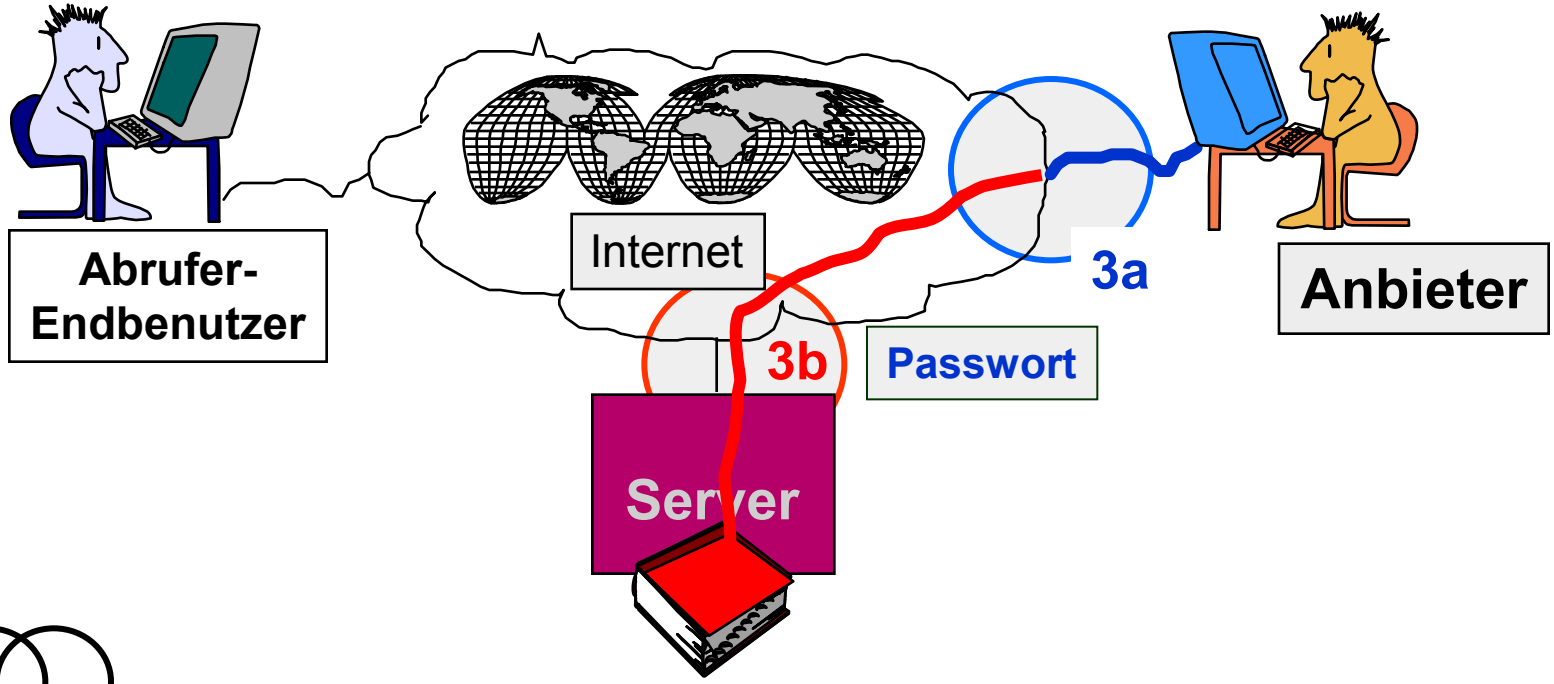

Keine Angst vor der eigenen Webseite!

Wie komme ich ins Internet?

4. Übertragung zum Webserver

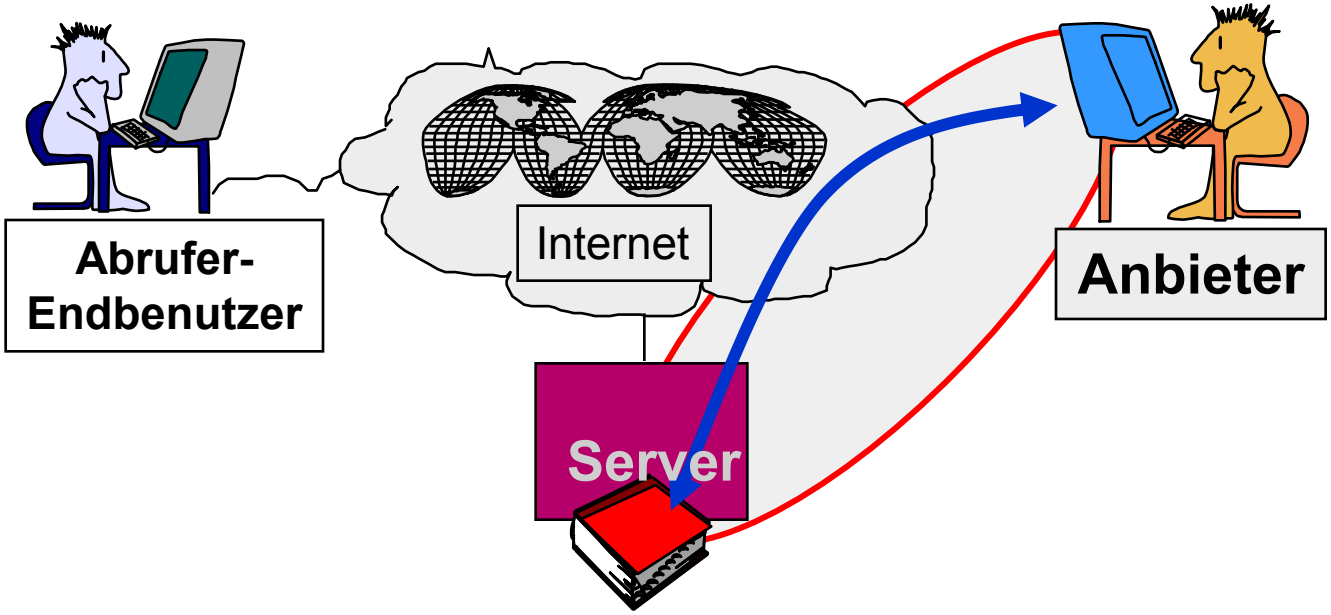

Angst vor der eigenen Webseite?

Übertragung zum Webserver FTP

Um die Dateien Ihrer Webseite ins Internet zu stellen, benötigen Sie ein FTP- Programm.

Dieses Programm ist für den privaten Gebrauch kostenlos erhältlich.

Laden Sie zuerst das Programm aus dem Internet auf Ihren Rechner:

http://www.ipswitch.com

Führen Sie die Datei WS_FTPLE.exe aus, um die Installation zu starten. Folgen Sie den Anweisungen des Installationsprogramms. In der Regel können Sie die vorgeschlagenen Einstellungen ohne Änderung bestätigen.

Auf übergebener CD oder kostenlos im Netz

Angst vor der eigenen Webseite?

Übertragung zum Webserver (FTP)

Hier steht der **Name Ihres Webservers** *

Hier tragen Sie Ihr **Passwort** * ein

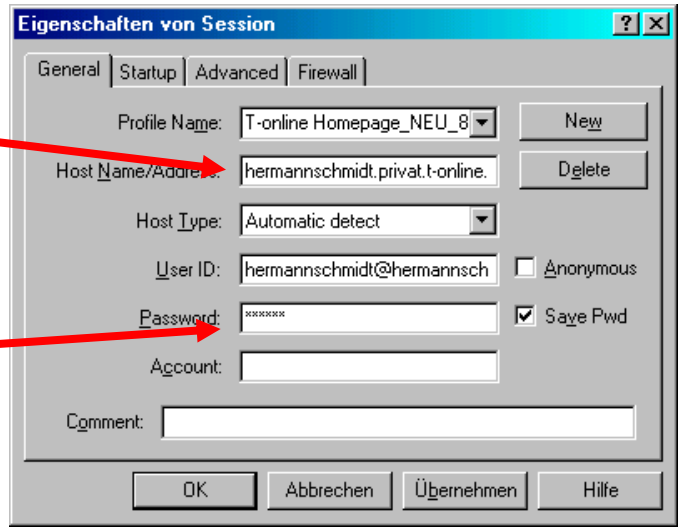

* Beides erhalten Sie von Ihrem Server Provider, z.B. T-Online

Angst vor der eigenen Webseite?

Übertragung zum Webserver (FTP)

Inhalte auf Ihrem Computer

Inhalte auf Internet Server

Übertragungs-befehl:

Runterladen (Download)

Aufladen (Upload)

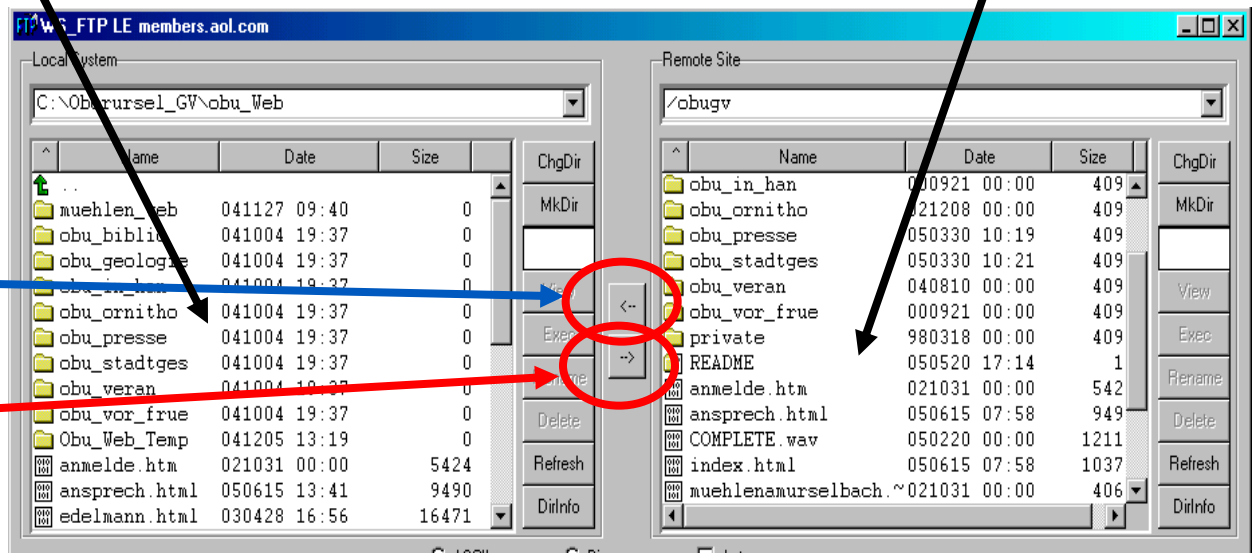

Angst vor der eigenen Webseite?

Übertragung zum Webserver FTP

Beispiel einer Seitenübertragung
ins
Internet

Keine Angst vor der eigenen Webseite!

Homepage in 5 Sekunden

Gratulation!
Sie sind
im Internet!

Keine Angst vor der eigenen Webseite!

Homepage in 5 Sekunden

Problem bei dieser Methode:

Kaum Korrekturmöglichkeiten!

Unser nächstes Ziel:

„Das kleine ABC der Webseitenerstellung zu erlernen“

Die Form der Gestaltung ist erst mal nachrangig.
(extra Thema!)

Keine Angst vor der eigenen Webseite!

Was erwartet Sie heute:

Kleines Web-ABC

- Erstellung einer Homepage in 5 Sekunden
- **Erstellung der 1. Seite: (Homepage) und Folgeseite**
  - **Layout, Text, Verweise (Link)**
- Bildbearbeitung: Drehen, Beschneiden, Größe verändern
- Einfügen von Bildern in Webseite
- Allgemeiner Internetaufbau
- Wie bekomme ich meine Wunschadresse?
- Wie überspiele ich meine Seite ins Internet?
- Wie wird meine Seite bekannt?
- Internet und Recht
- Warum eigentlich Internet? Was ist die Problematik?

Keine Angst vor der eigenen Webseite!

Unser nächstes Ziel:

„Das kleine ABC der Webseitenerstellung zu erlernen“

Die Form der Gestaltung ist erst mal nachrangig.
(extra Thema!)

Keine Angst vor der eigenen Webseite!

Die Vorbereitung

Was braucht man für eine Webseitenerstellung?

Man nehme:

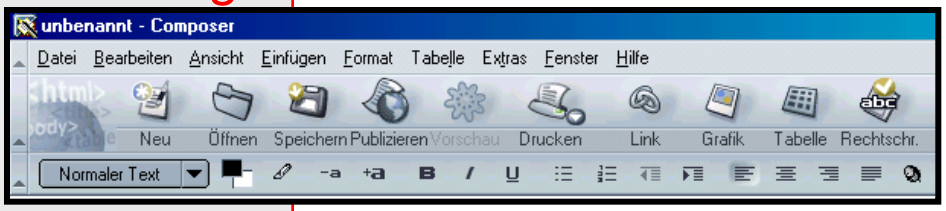

1. Einen Editor *,

   z.B: ***Composer***, kostenlos von **Netscape-MOZILLA**
   oder **Frontpage-LE** von MICROSOFT

2. eine Diskette (für Anfänger)
   oder Verzeichnisse
   C-Laufwerk (Verzeichnis)

3. einen Browser,

   z.B.:**Mozilla, Firefox** oder
   Internet Explorer,
   meist kostenlos

*** es gibt viele kostenlose und kostenpflichtige Editoren**

Keine Angst vor der eigenen Webseite!

Die Vorbereitung

Anlegen der Verzeichnisse *:

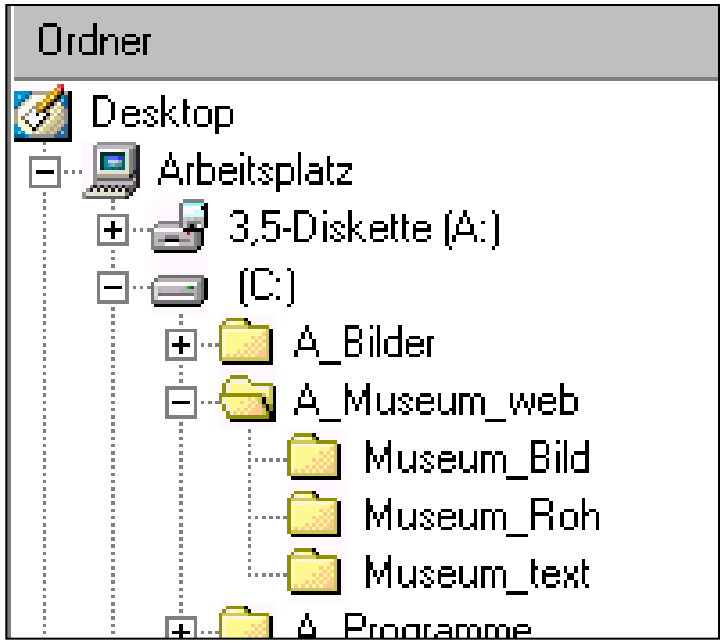

*** Zweckmäßig: Verzeichnis von**
Text,
Bild und
Rohdaten trennen,

damit man die Übersicht behält

Keine Angst vor der eigenen Webseite!

Die Vorbereitung

Die Form* (das Layout)

Wie soll meine Websseite aussehen?

Text	Bild	Text
-----	Text	-----
Bild	Text	Bild
Text	Text	Text
Text	Text	Text

Das Layout (Skizze):

Ein Tabellenlayout führt schnell zu guten Ergebnissen!

Z.B. 5 Zeilen

3 Spalten

Beispiel:

Museum VTM Oberursel

* Die Inhalte können beliebig beigesteuert werden. .doc, .txt, etc.

Keine Angst vor der eigenen Webseite!

Die Vorbereitung

Anlegen der Tabelle (aus Mozilla, Composer)

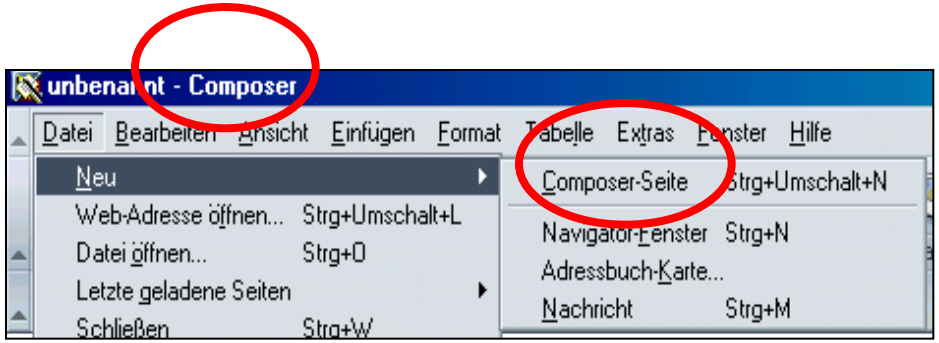

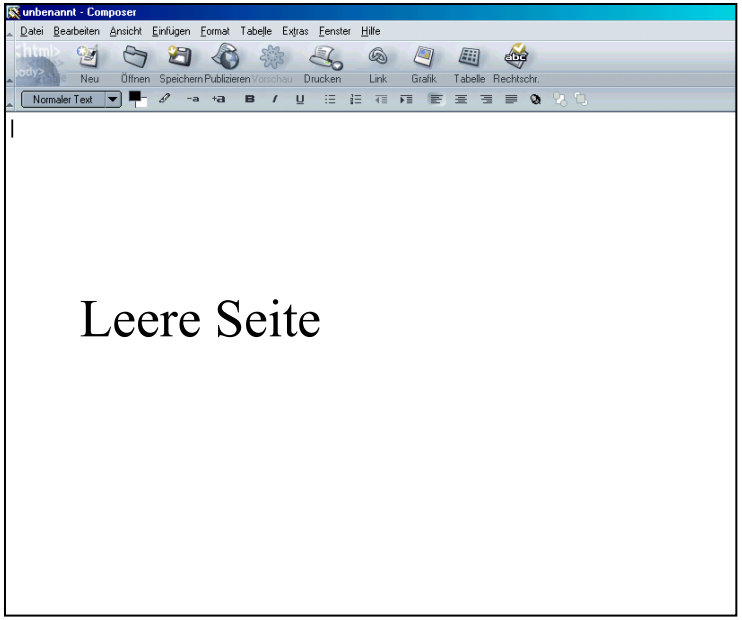

Keine Angst vor der eigenen Webseite!

Anlegen der Tabelle (aus Mozilla (Netscape) Composer)

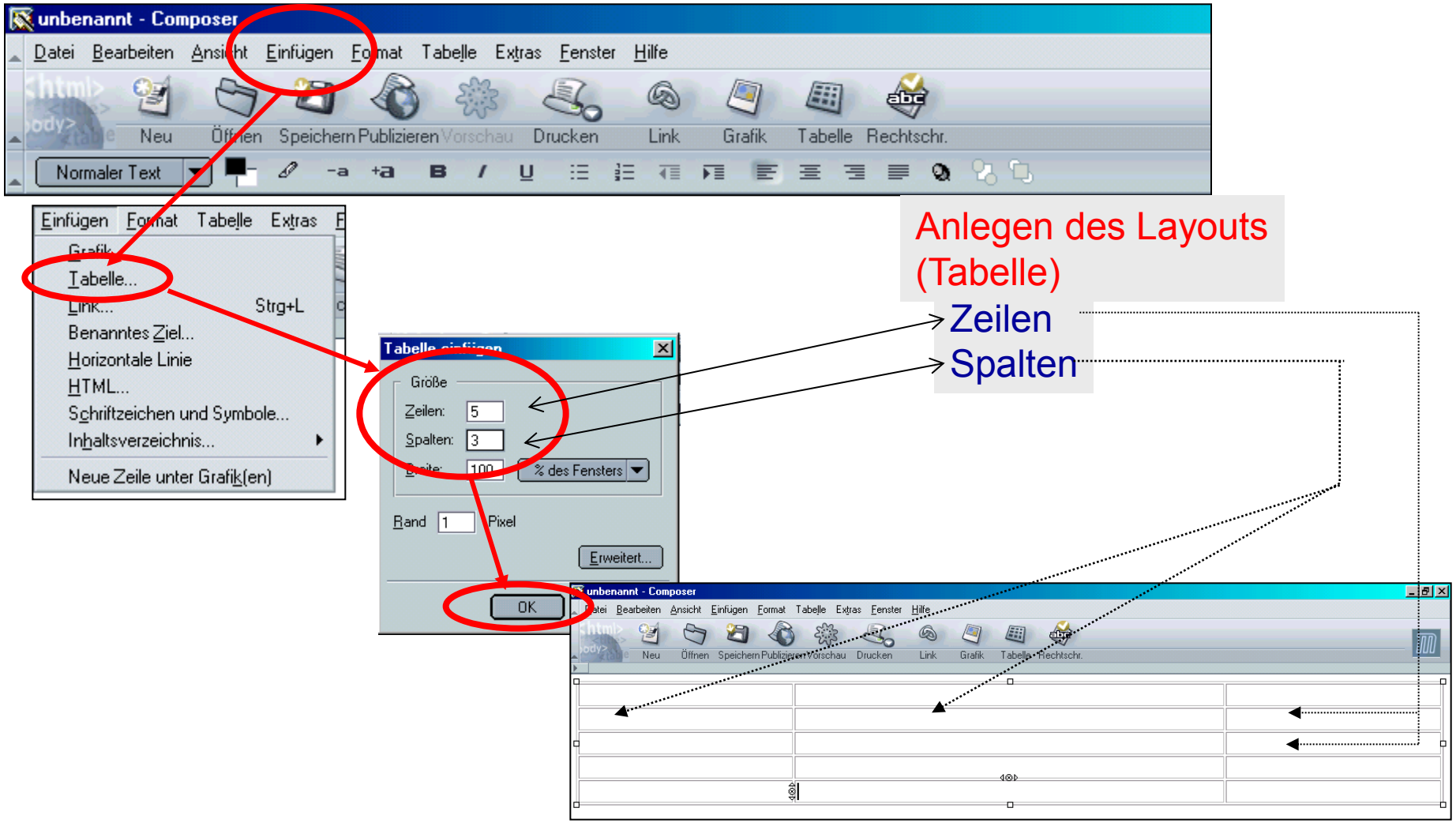

Keine Angst vor der eigenen Webseite!

Festlegen der Spaltenbreite:

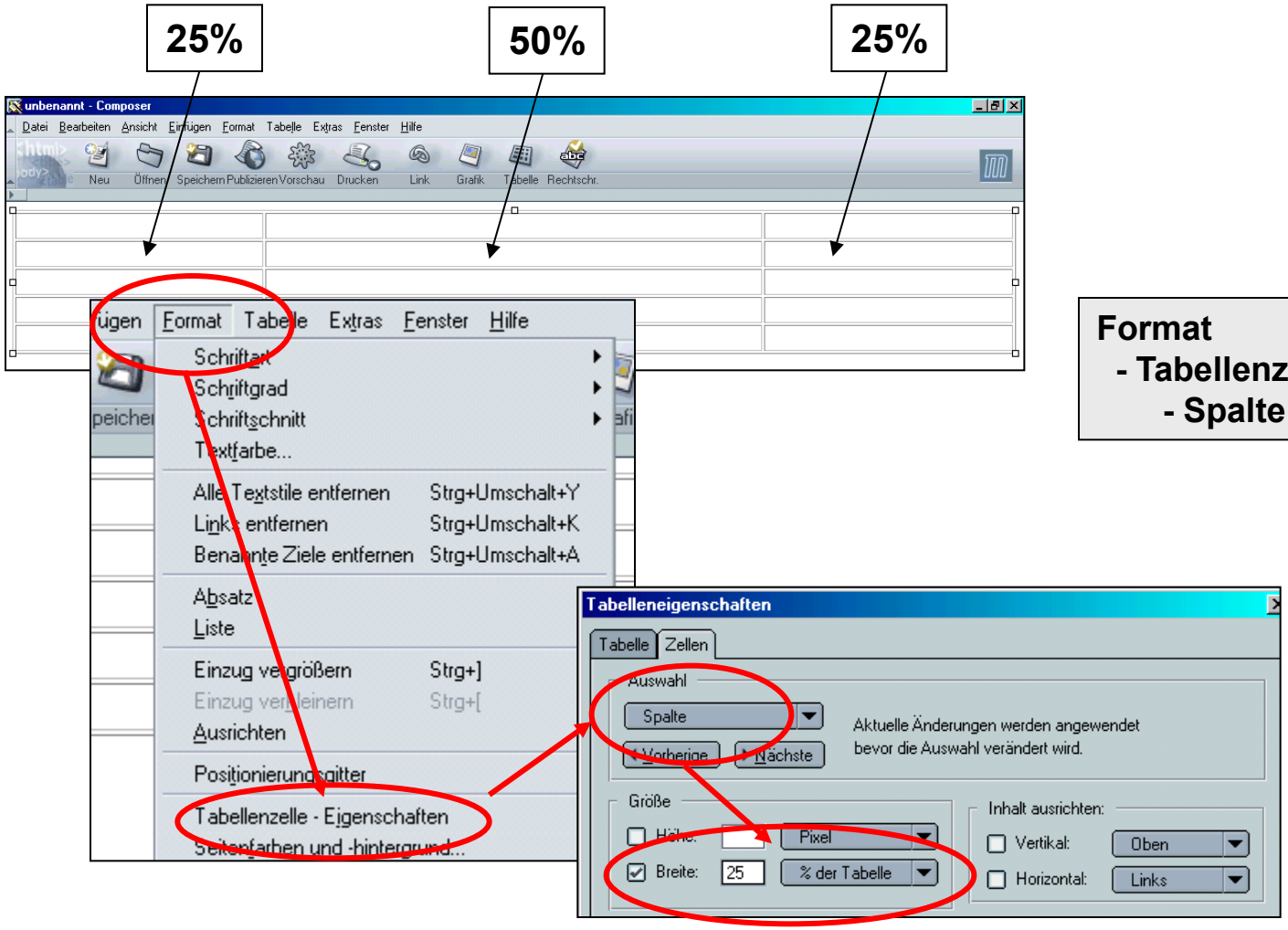

Format
- **Tabellenzelle-Eigenschaften**
  - **Spalte**

Angst vor der eigenen Webseite?

Texte schreiben und auszeichnen

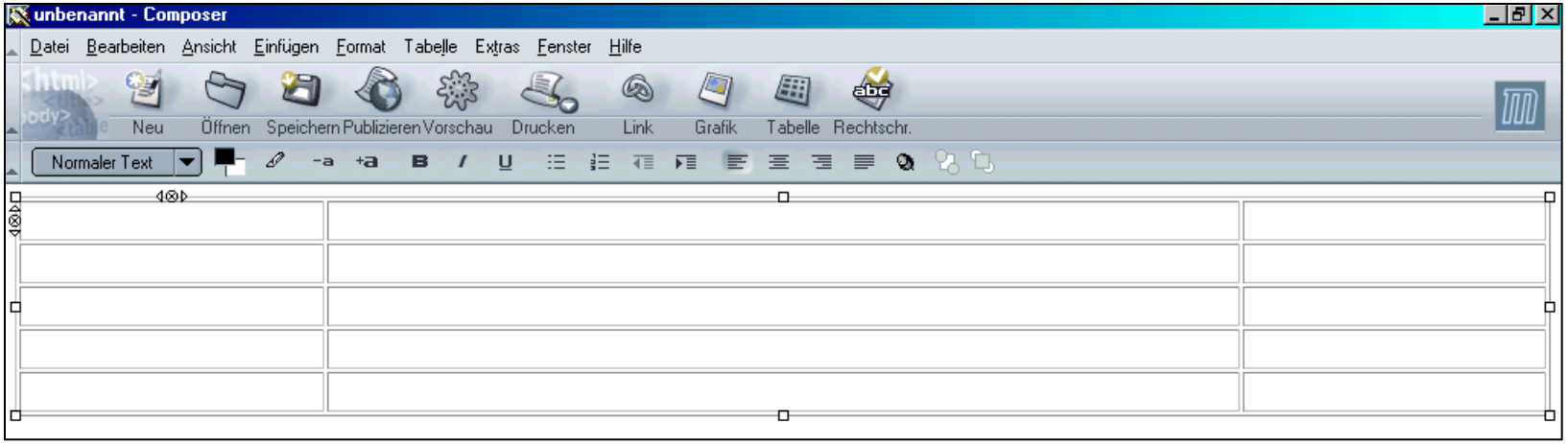

Keine Angst vor der eigenen Webseite!

Texte schreiben und auszeichnen

Texte in Layout hineinschreiben

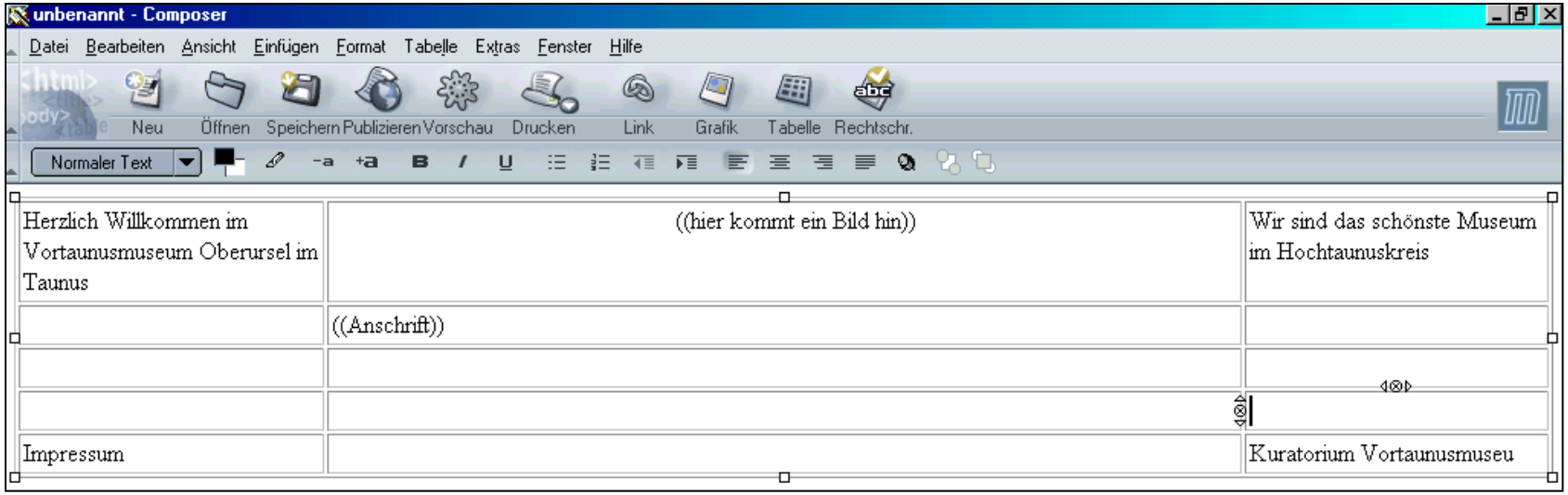

Keine Angst vor der eigenen Webseite!

Texte schreiben und auszeichnen

Texte auszeichnen

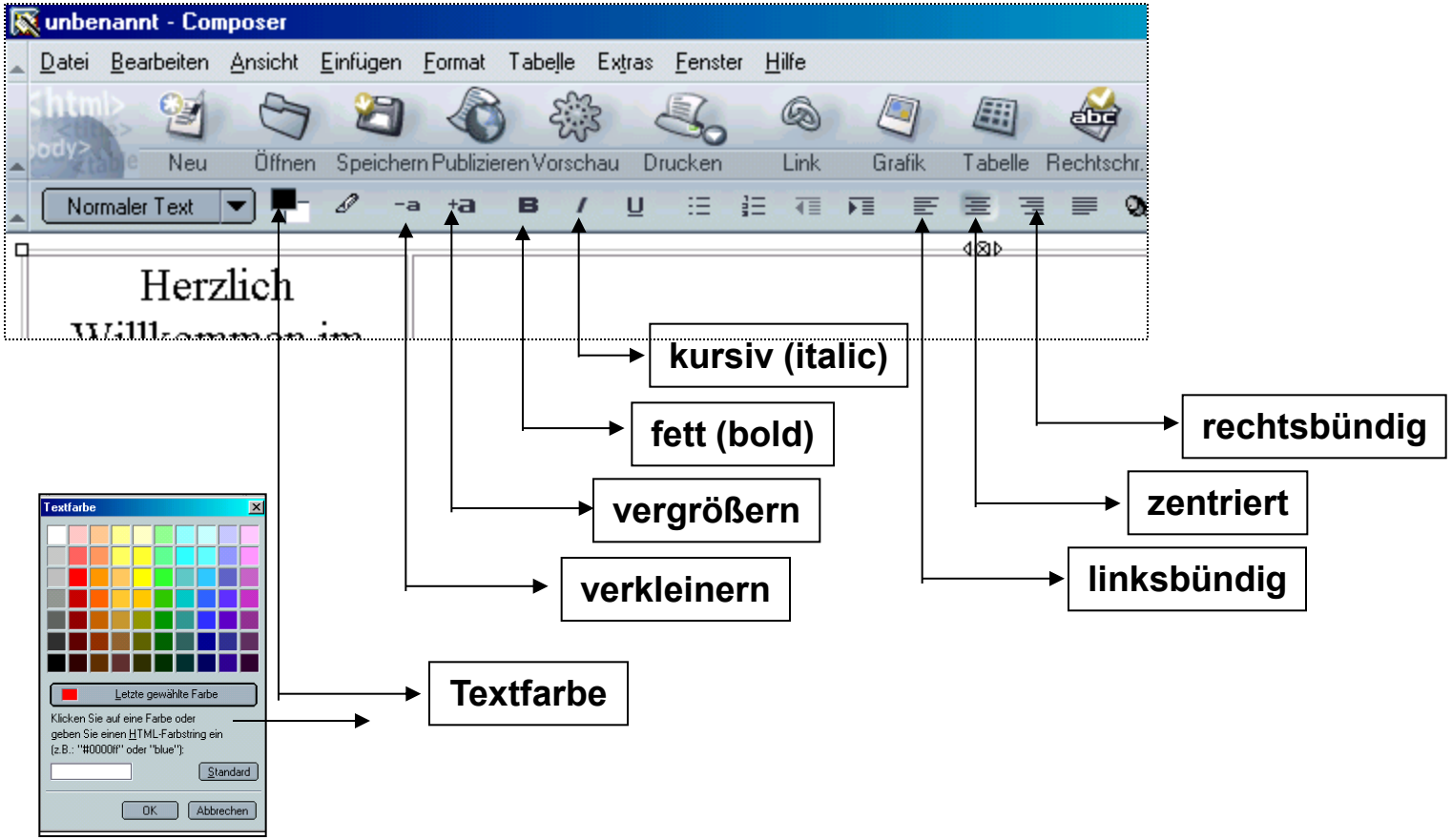

Keine Angst vor der eigenen Webseite!

Texte schreiben und auszeichnen

Texte auszeichnen

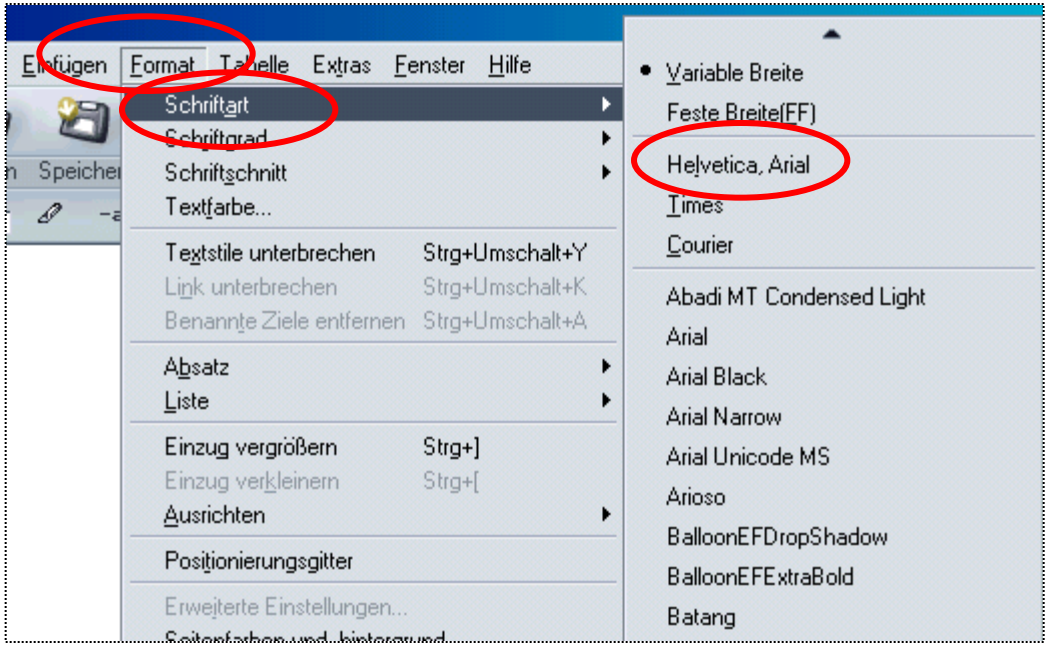

Empfehlung:

Große Schrift = Arial

Kleine Schriftgröße = Verdana

Keine Angst vor der eigenen Webseite!

Texte schreiben und auszeichnen

Texte auszeichnen

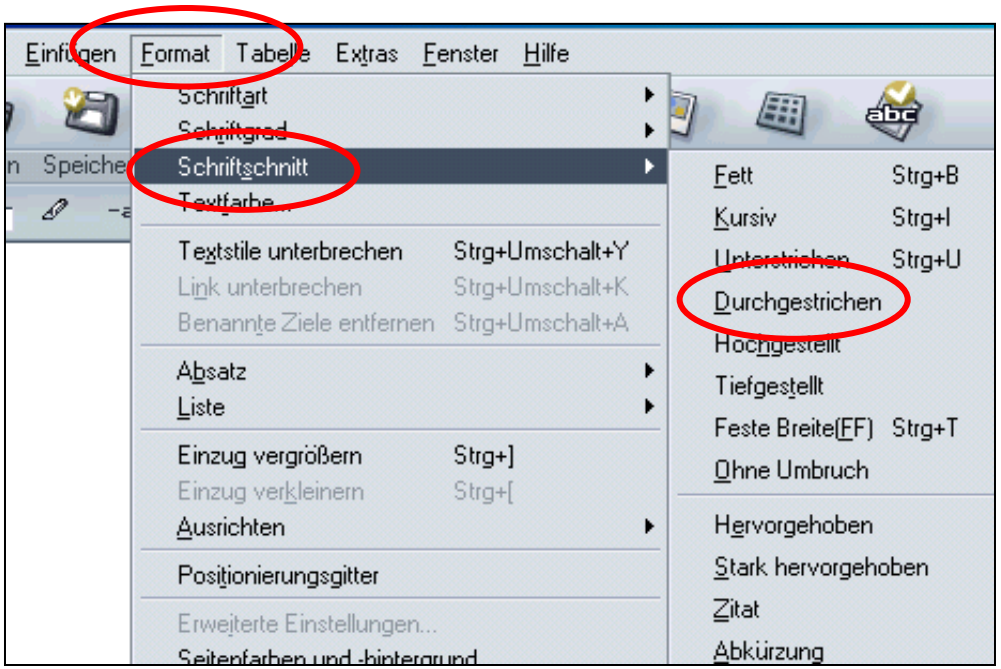

Keine Angst vor der eigenen Webseite!

Seite speichern

1. Seite speichern

a) Seitentitel eingeben (beliebiger Text)

b) Datei-Namen: **(!)**
erste Seite **immer** „index.html“
weitere Seiten beliebig. „beliebig.html“

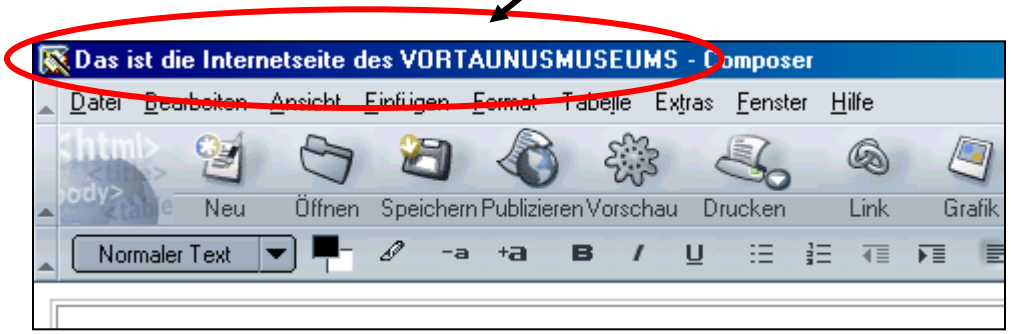

Keine Angst vor der eigenen Webseite!

Seite speichern

a) Seitentitel eingeben (beliebiger Text)

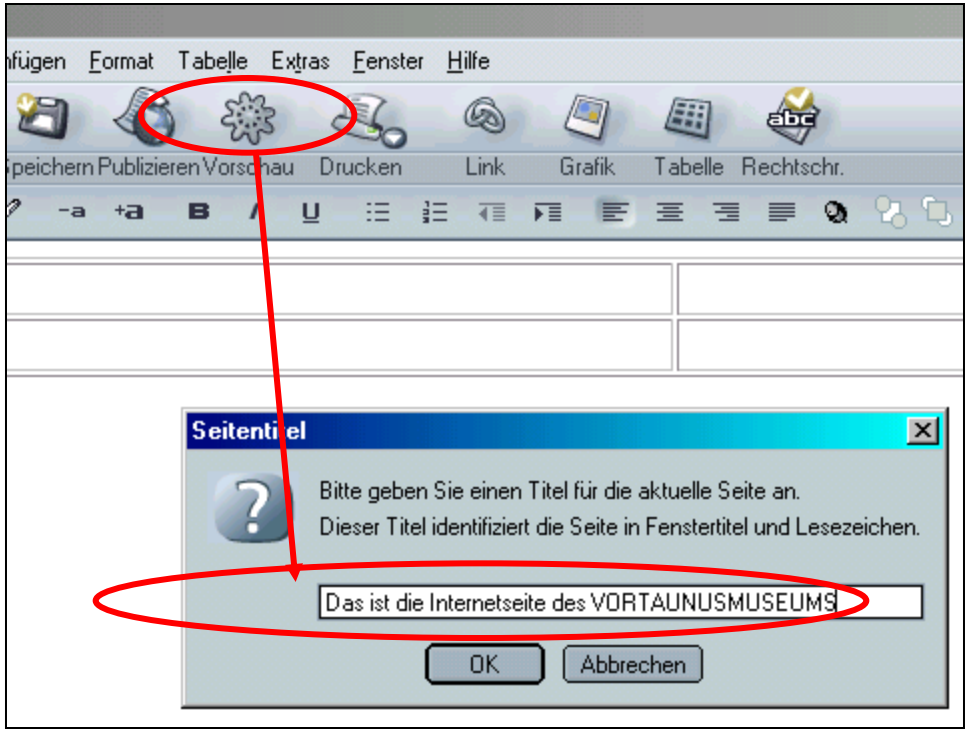

Keine Angst vor der eigenen Webseite!

Seite speichern

b) Datei-Namen:

erste Seite immer „index.html“ **!**

weitere Seiten beliebig. „beliebig.html“

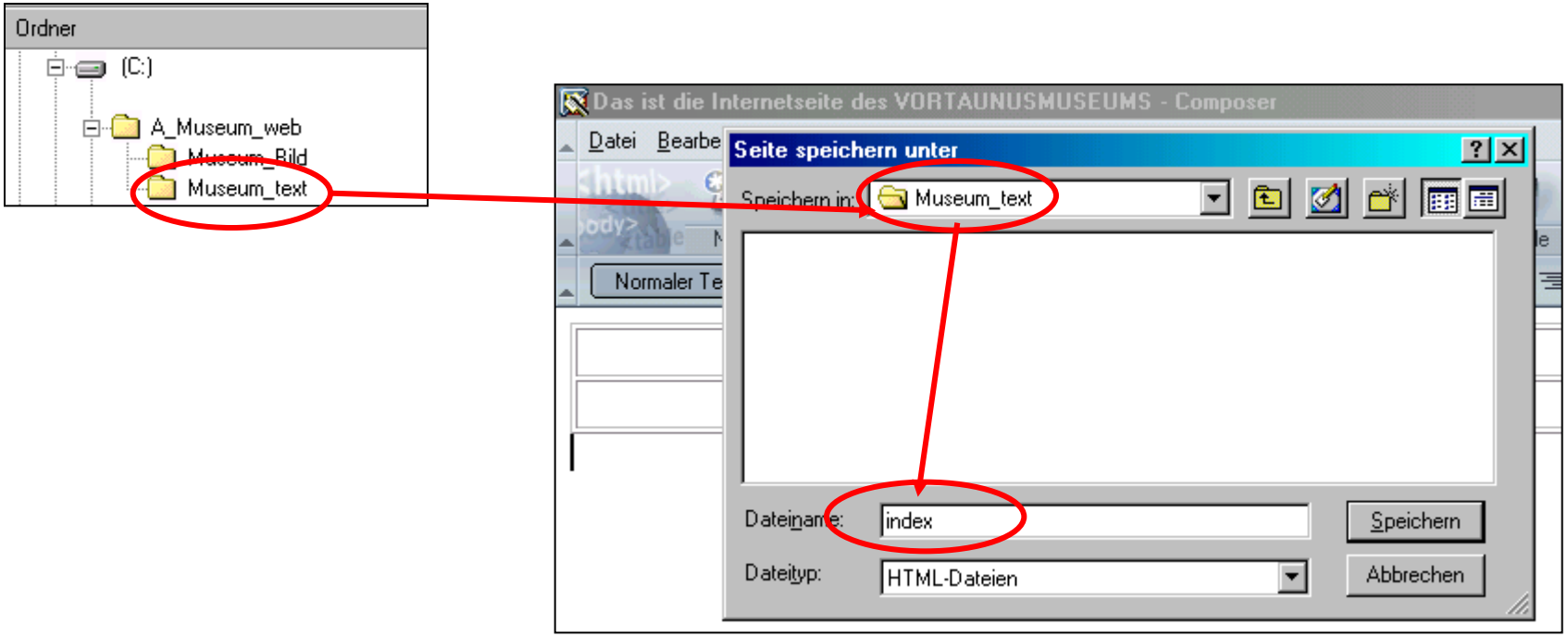

Keine Angst vor der eigenen Webseite!

Praktisches Beispiel für erste Seite

Keine Angst vor der eigenen Webseite!

Die nächste (beliebige) Seite kann genauso erstellt werden
z. Bsp. „Schnelle Flitzer“

Layout
Composer
Einfügen
Tabelle
Text einfügen
auszeichnen

Keine Angst vor der eigenen Webseite!

Ablauf:

- Erstellung einer Homepage in 5 Sekunden
- **Erstellung der 1. Seite:** (Homepage) und Folgeseite
  - Layout, Text, **Verweise (Link)**
- Fotobearbeitung: Drehen, Beschneiden, Größe verändern
- Einfügen von Bildern in Webseite
- Allgemeiner Internetaufbau
- Wie bekomme ich meine Wunschadresse?
- Wie überspiele ich meine Seite ins Internet?
- Wie wird meine Seite bekannt?
- Warum eigentlich Internet? Was ist die Problematik?
- Wie geht es im Internet weiter?

Keine Angst vor der eigenen Webseite!

Wie entstehen die Links, Verweise?

(Verweis, Sprung, Verknüpfung, Link, etc.)

1. **Link zur beliebigen E-Mail,** mailto:schmidtobu@aol.com
2. **Link zur beliebigen nächsten Seite,** Rücksprung, etc.
3. **Link zum fremden Server,** http://www.oberursel.com
4. **Link zu einem Bild** (z. B. hoher Auflösung)

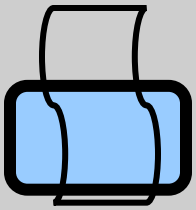

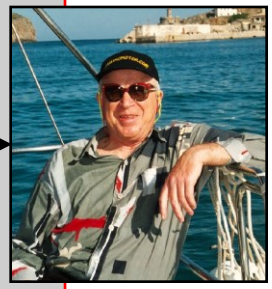

5. **Link zu einem Anker,** (Marke)
6. **Link zu einem automat. Download**

www.ursella.org/veranstaltungen.XLS

.DOC, .PDF, .PPT, etc.

(Achtung: Empfänger muss das gleiche Programm haben!)

Keine Angst vor der eigenen Webseite!

Wie entstehen die Links, Verweise?

1. Link zu beliebiger E-Mail, mailto:info@vortaunusmuseum.de

- Bunte Flitzer...
- Immer etwas Neues...
- Fossilien und Mineralien...
- Stadtmauer,
- Lebensmittelkarten und
- 50-Pfennig-Stück...

Öffnungszeiten:
Mittwoch: 10.00 –17.00 Uhr
Samstag: 10.00 –16.00 Uhr
Sonntag : 14.00 –17.00 Uhr
und nach Vereinbarung

Zusätzliche Angebote des Museums:

- Kindergeburtstage,
- Geburtstagsfeiern und
- museumspädagogische Ferienprojekte

auf Anfrage.
E-Mail an die Museumsleitung

- Die Kelten in Oberursel
- Die Herren von Bommersheim...
- Kostbare Bücher...
- Zu Gast in Oberursel...

- Museumscafé
- Museumsshop
- Märkte und Feste

Weitere Links:

- Touristik Oberursel
- Verein für Geschichte und Heimatkunde

Keine Angst vor der eigenen Webseite!

1. Link zu beliebiger E-Mail, mailto:info@vortaunusmuseum.de

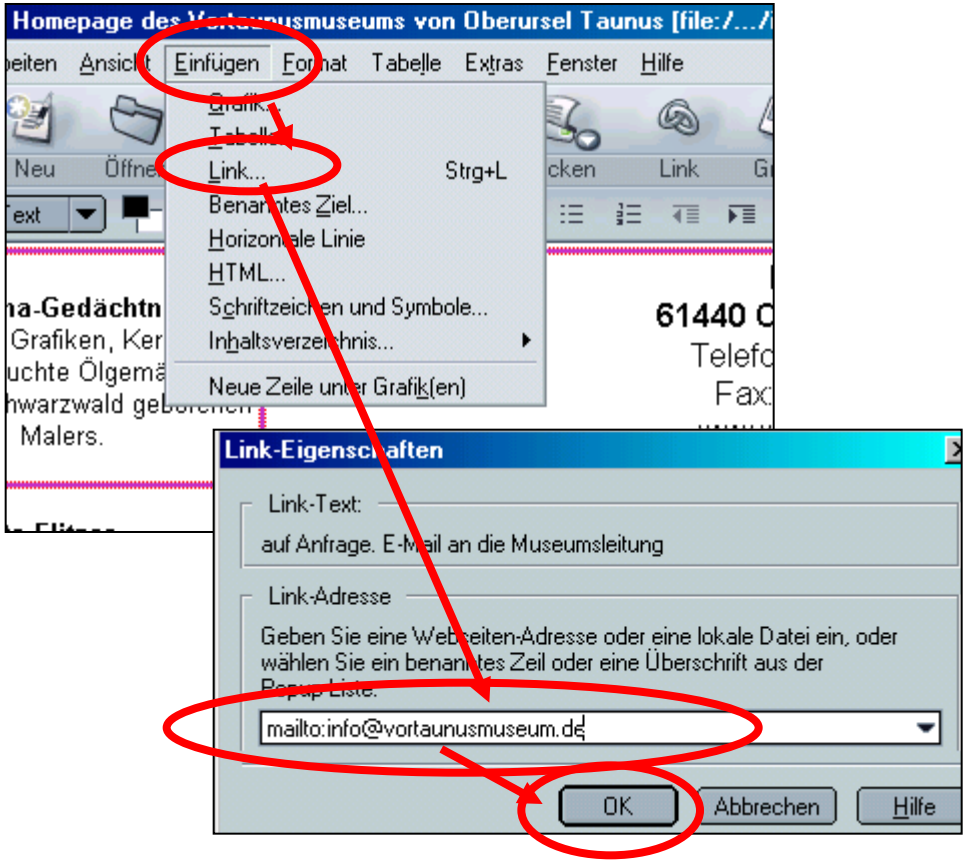

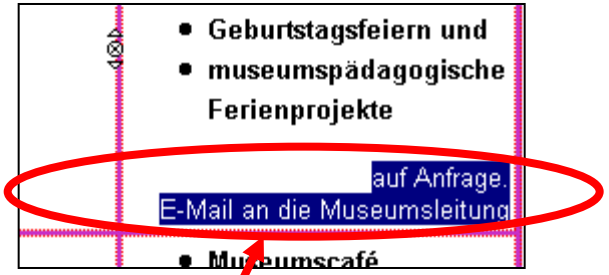

1. Text markieren, Einfügen, Link..

2. mailto: “E-Mail Adresse“, OK

Nachher:

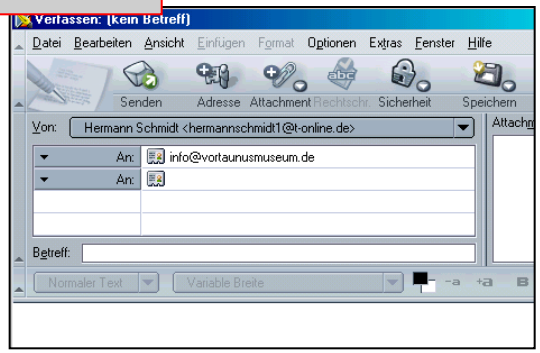

Keine Angst vor der eigenen Webseite!

Wie entstehen die Links, Verweise?

2. Link zur beliebigen nächsten Seite, bzw. zur 1. Seite

- Bunte Flitzer...
- Immer etwas Neues...
- Fossilien und Mineralien...
- Stadtmauer,
- Lebensmittelkarten und
- 50-Pfennig-Stück...

Öffnungszeiten:

Mittwoch: 10.00 –17.00 Uhr
Samstag: 10.00 –16.00 Uhr
Sonntag : 14.00 –17.00 Uhr
und nach Vereinbarung

Zusätzliche Angebote des Museums:

- Kindergeburtstage,
- Geburtstagsfeiern und
- museumspädagogische Ferienprojekte

auf Anfrage.
E-Mail an die Museumsleitung

- Die Kelten in Oberursel
- Die Herren von Bommersheim...
- Kostbare Bücher...
- Zu Gast in Oberursel...

- Museumscafé
- Museumsshop
- Märkte und Feste

Weitere Links:

- Touristik Oberursel
- Verein für Geschichte und Heimatkunde

Keine Angst vor der eigenen Webseite!

2. Link zur beliebigen nächsten Seite, bzw. zur 1. Seite

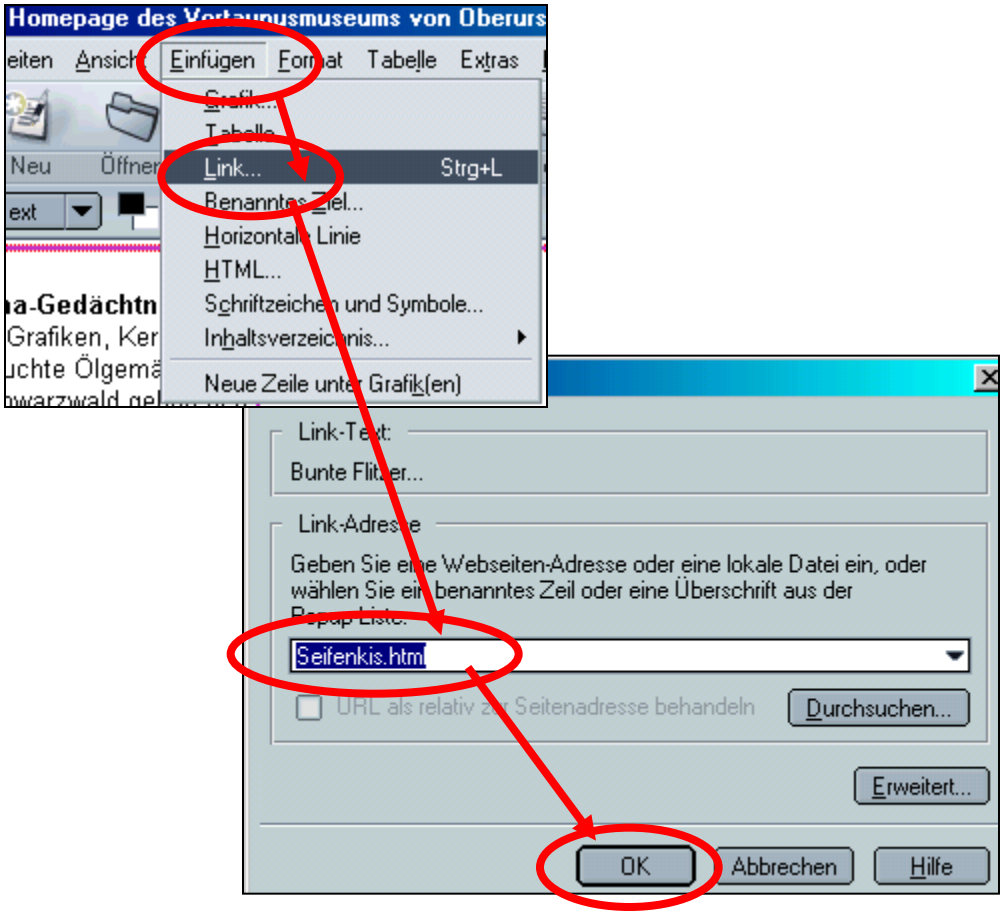

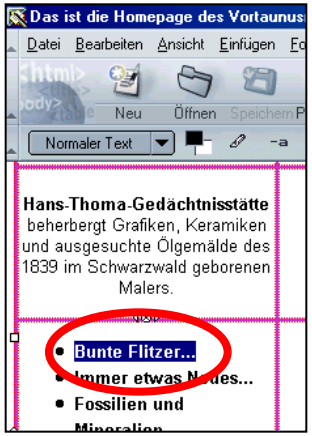

1. Text markieren,
   Einfügen, Link...

2. Eintrag der folgenden Seite:
   beliebig.html

Keine Angst vor der eigenen Webseite!

Wie entstehen die Links, Verweise?

3. Link zum fremden Server, http://www.oberursel.com

- Bunte Flitzer...
- Immer etwas Neues...
- Fossilien und Mineralien...
- Stadtmauer,
- Lebensmittelkarten und
- 50-Pfennig-Stück...

Öffnungszeiten:
Mittwoch: 10.00 –17.00 Uhr
Samstag: 10.00 –16.00 Uhr
Sonntag : 14.00 –17.00 Uhr
und nach Vereinbarung

Zusätzliche Angebote des Museums:

- Kindergeburtstage,
- Geburtstagsfeiern und
- museumspädagogische Ferienprojekte

auf Anfrage.
E-Mail an die Museumsleitung

- Die Kelten in Oberursel
- Die Herren von Bommersheim...
- Kostbare Bücher...
- Zu Gast in Oberursel...

- Museumscafé
- Museumsshop
- Märkte und Feste

Weitere Links:

- Touristik Oberursel
- Verein für Geschichte und Heimatkunde

Keine Angst vor der eigenen Webseite!

3. Link zum fremden Server, http://www.oberursel.info

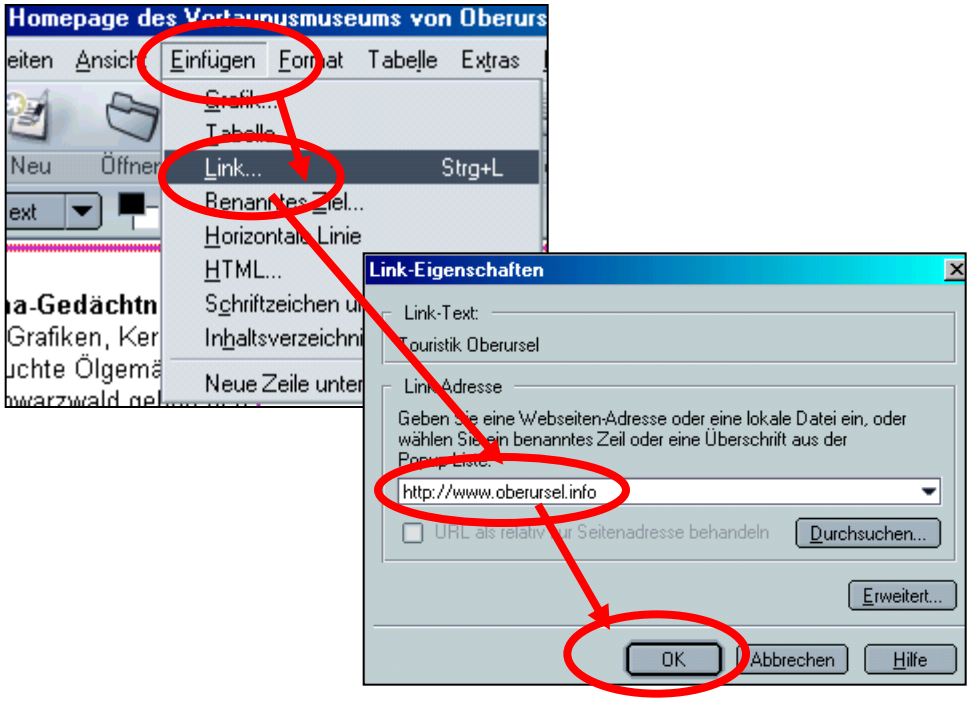

1. Text markieren,
   Einfügen,
   Link...

2. Eintrag der fremden Webadresse: *http://www.....*

Keine Angst vor der eigenen Webseite!

3. Link zum fremden Server, http://www.oberursel.info

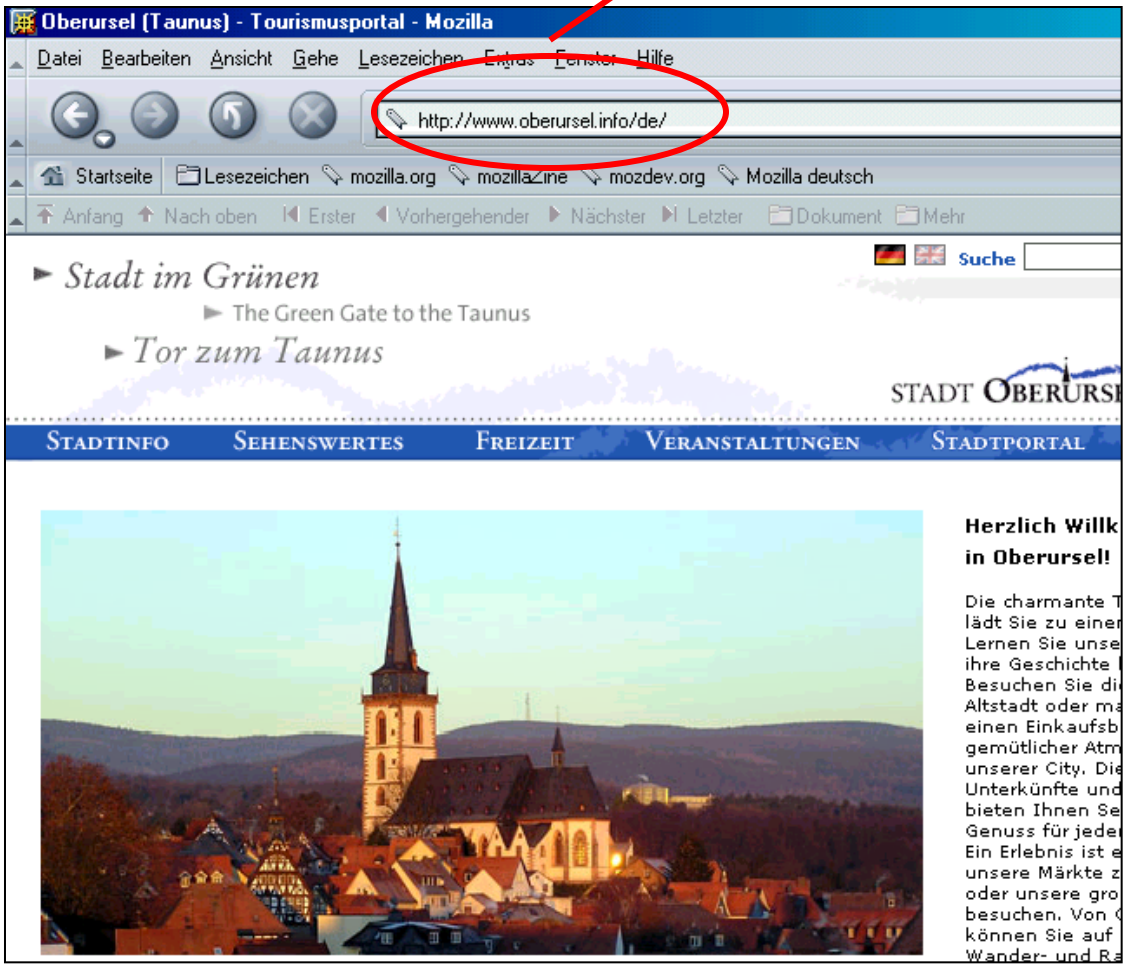

Keine Angst vor der eigenen Webseite!

3. Link zum fremden Server, http://www.oberursel.info

Auch „deep Links“ sind möglich

http://www.oberursel.info/de/sehenswertes/fuehrungen/

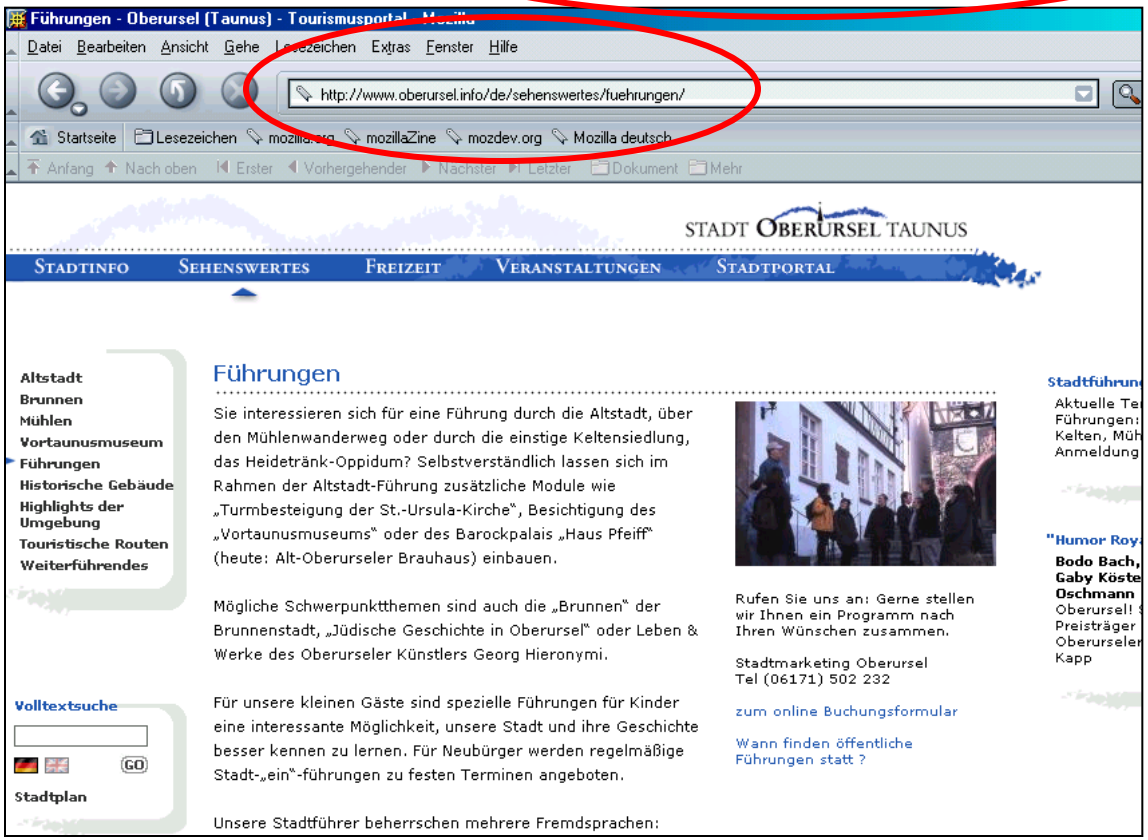

Bei „deep Links“ Vorsicht:
Unkontrollierbare Änderungen!

Keine Angst vor der eigenen Webseite!

Praktisches Beispiel für Links

1. bis 3.

Keine Angst vor der eigenen Webseite!

Gratulation
Das waren die ersten Webseiten
mit Links!

Kleine
Raucherpause
? Minuten

Keine Angst vor der eigenen Webseite!

Was erwartet Sie heute:

- Erstellung einer Homepage in 5 Sekunden
- Erstellung der 1. Seite: (Homepage) und Folgeseite
  - Layout, Text, Verweise (Link)
- **Bildbearbeitung: Beschaffen, Drehen, Beschneiden, Größe verändern**
- Einfügen von Bildern in Webseite
- Allgemeiner Internetaufbau
- Wie bekomme ich meine Wunschadresse?
- Wie überspiele ich meine Seite ins Internet?
- Wie wird meine Seite bekannt?
- Internet und Recht
- Warum eigentlich Internet? Was ist die Problematik?

Keine Angst vor der eigenen Webseite!

Kenntnisse über eine minimale Bildbearbeitung sind für eine Webseitenerstellung unabdingbar.

Dieser Excurs ist von der Webseitenerstellung unabhängig.

Keine Angst vor der eigenen Webseite!

Einige Worte über Bilder:

Wo kommen denn die Bilder her?
Welches Format im Internet?

Quelle:	Internet-Format:	Bild:
- am PC selber zeichnen - Digitale Kamera - Scanner - CD, Diskette, etc. - Internet* - usw.	.gif .jpg	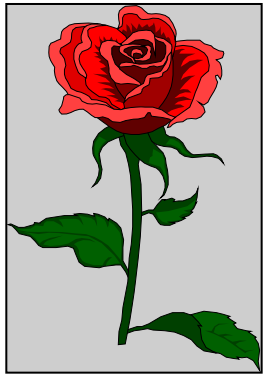

*** Achten Sie auf das Copyright!**

.gif = Verlustfreie Komprimierung, (Strich)
.jpg = Kompressionsfaktor, 1-100, (Fotos)

GIF = (Graphics Interchange Format)
JPG/JPEG = (joint photografic expert group)

Keine Angst vor der eigenen Webseite!

Bilder vorbereiten!

1. Bilder beschaffen (bereitstellen)

- Zeichnen (z.B. MS-Paint, kostenlos auf PC)
- Aus Internet
- Vom Scanner
- Von Digitalkamera
- Von anderen Programmen, z.B. .PPT

2. Bilder transformieren in .GIF oder .JPG

(Bildprogramm nötig: *Phototshop, Paintshop-Pro, etc.)*

- Optimale Größe herstellen
- Thumbnails (Briefmarkengröße) erstellen

Keine Angst vor der eigenen Webseite!

1.Bilder beschaffen

a) Am PC selber zeichnen (z.B. MS-Paint, kostenlos auf PC)

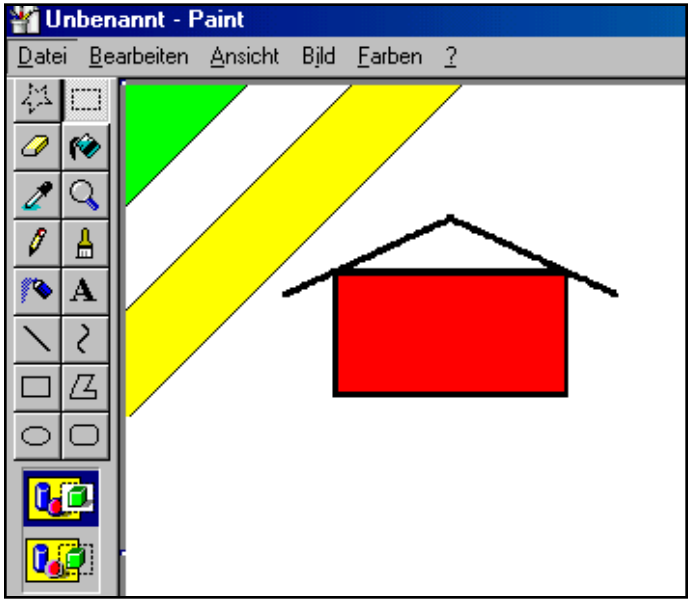

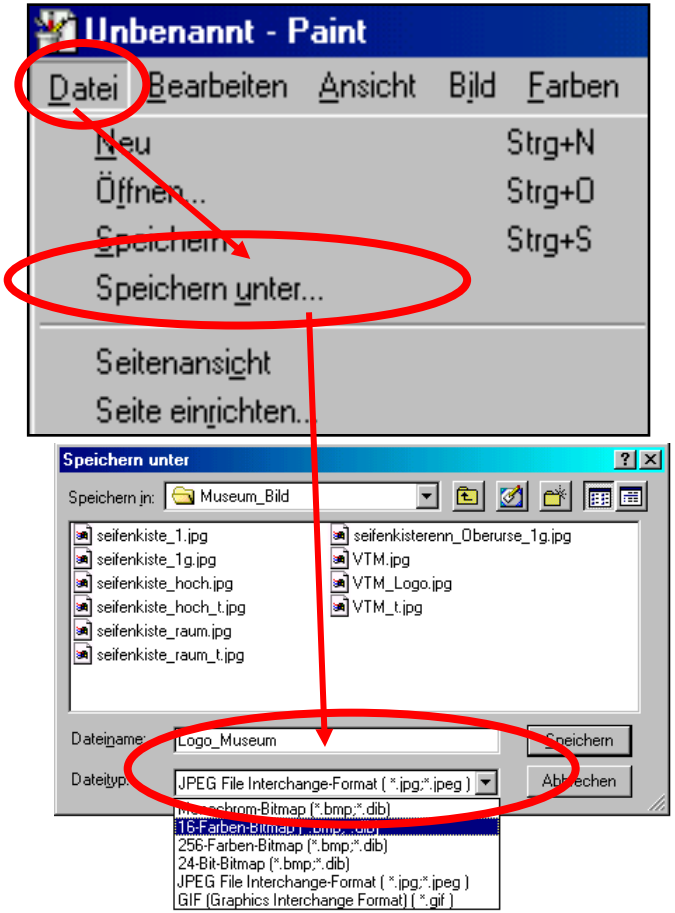

Zeichnen
- Speichern unter...
  - „beliebig“.jpeg oder
  - „beliebig“.gif

Keine Angst vor der eigenen Webseite!

1.Bilder beschaffen

b) Aus dem Internet *

Rechte Maustaste
- Grafk speichern unter...

*** Achten Sie auf das Copyright!**

Keine Angst vor der eigenen Webseite!

1.Bilder beschaffen

c) Vom Scanner

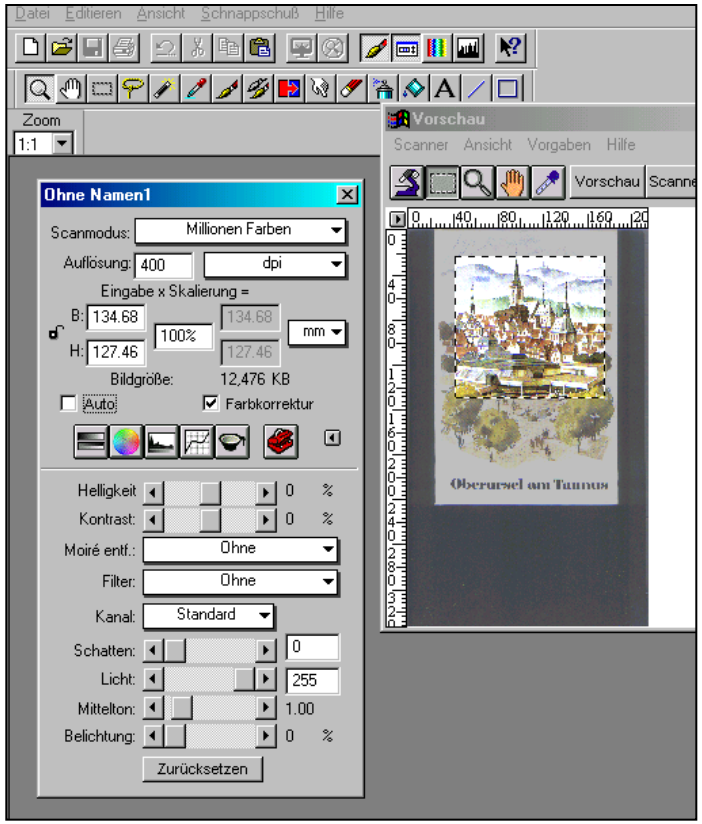

d) Von Digitalkamera

Keine Angst vor der eigenen Webseite!

1.Bilder beschaffen

e) Aus Programmen, .ppt, etc.

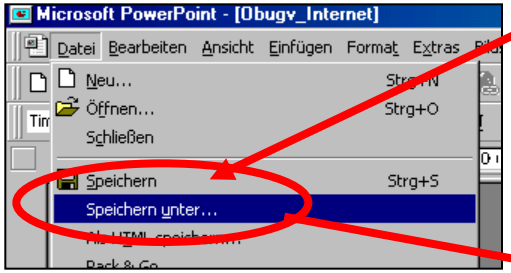

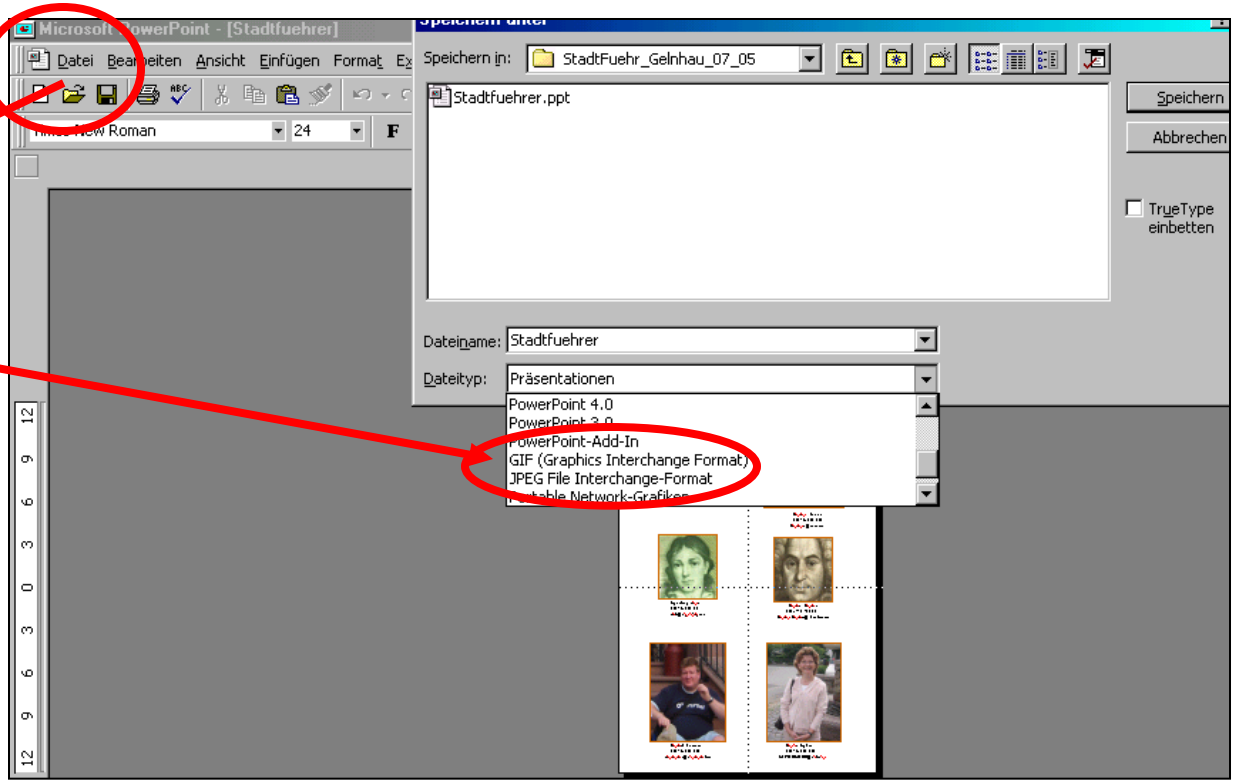

Datei,
Speichern unter...
beliebig.gif, oder
beliebig.jpg

Keine Angst vor der eigenen Webseite!

1.Bilder beschaffen

f) Aus Screenshot
in Zwischenablage

- „Shift“+ „Druck“
- einfügen

= Ganzer Bildschirm

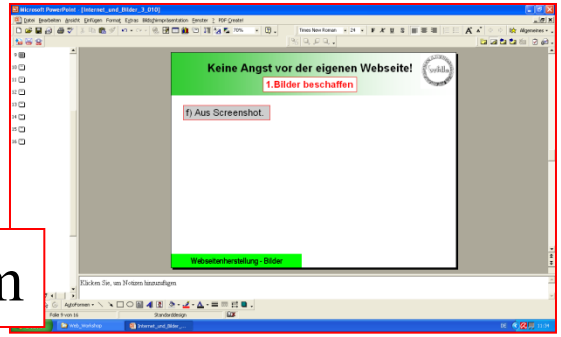

g) Aus „Schnappschuss“
(z. B. PaintShop-Pro)

= markierte Fläche
von Bildschirm

Keine Angst vor der eigenen Webseite!

1.Bilder beschaffen

Kleine Übung?

- selber Zeichnen
- aus Internet
- aus .PPT

Keine Angst vor der eigenen Webseite!

2. Bilder transformieren

Bilder vorbereiten!

(mit Bildprogramm: ***Phototshop, Paintshop-Pro, etc.)***

Maximale Größe:
Empfehlung

1. Optimale Größe herstellen
   maximal: Bildschirmgröße!

600dpi

800dpi

2. + Kleine Bilder (Thumbnails) erstellen! (Briefmarkenformat)

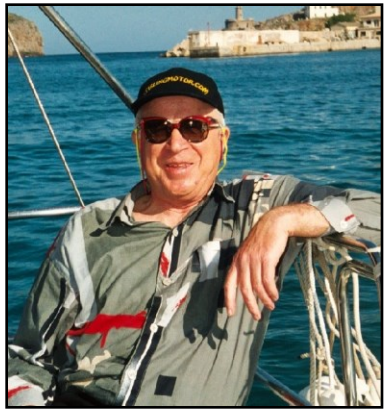

Große Bilder = lange Ladezeiten!
Kleine Bilder = gute Übersicht!

+

Keine Angst vor der eigenen Webseite!

2. Bilder transformieren

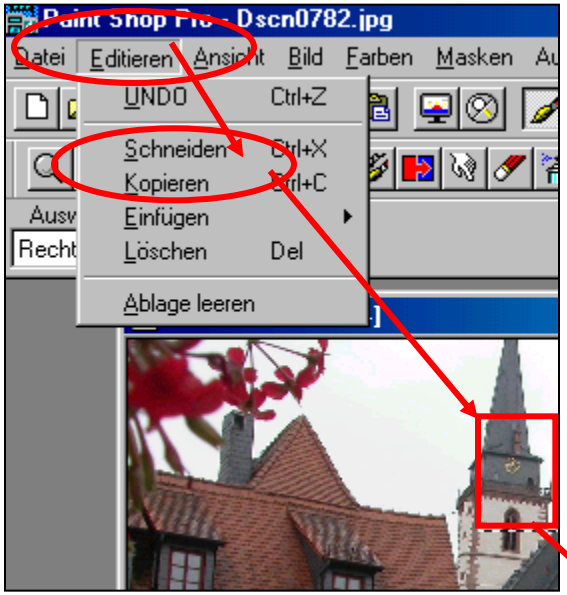

Bildbearbeitung:
Beschneiden,
Drehen, Größe verändern

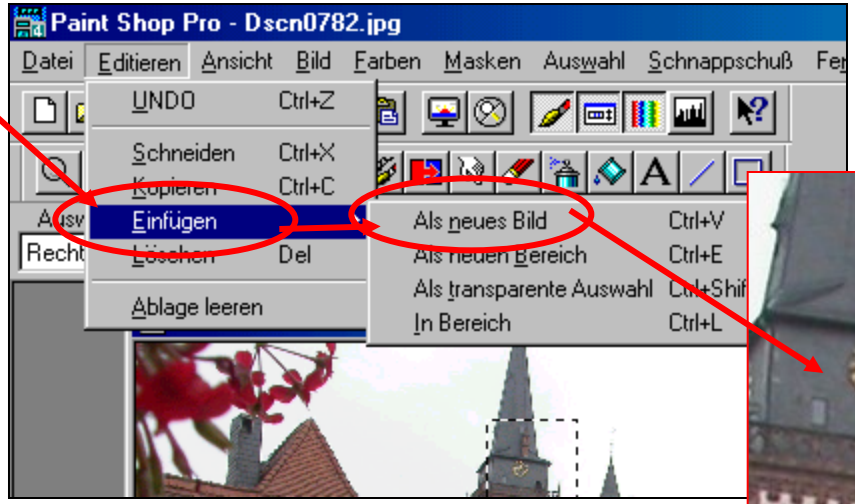

Keine Angst vor der eigenen Webseite!

2. Bilder transformieren

Bildbearbeitung: Beschneiden, Drehen, Größe verändern

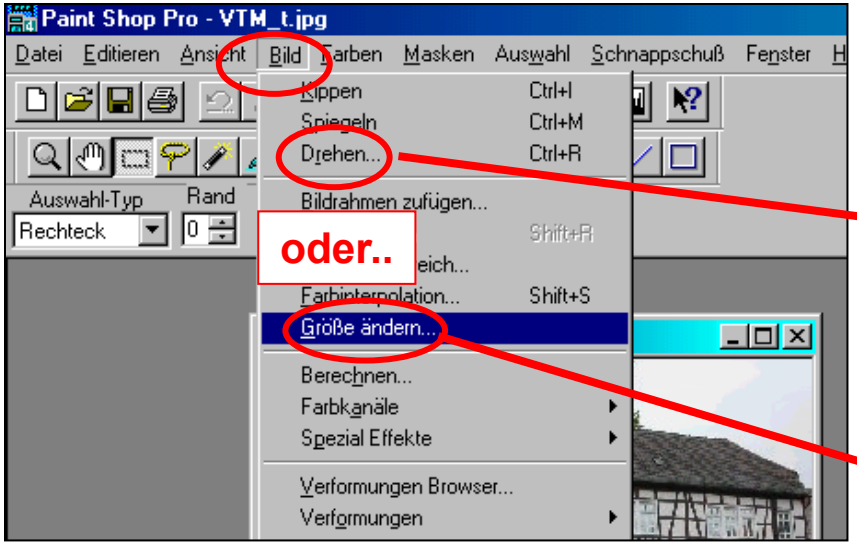

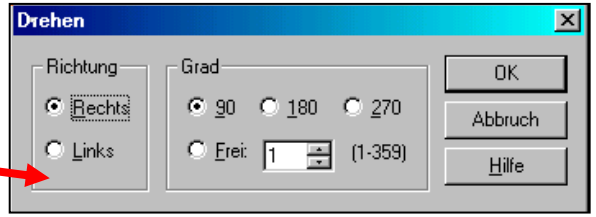

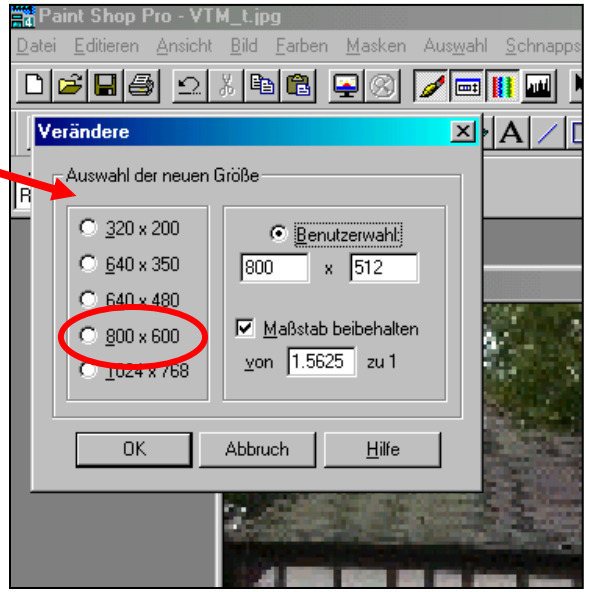

Max. Bildschirmgröße(?)

Achtung:
Empfängerbildschirme sind unterschiedlich!
Vom Handy bis Großbildschirm!

Keine Angst vor der eigenen Webseite!

Fragen zur Bildbearbeitung?

2. Bilder transformieren

Etwas praktische Bildbearbeitung

- kopieren/ausschneiden
- neues Bild
- drehen
- maxim. Bildschirmgröße
- + kleines Bild (Thumbnail)

Keine Angst vor der eigenen Webseite!

Einige Worte über Bilder:

Zurück zur Webseitenerstellung

Keine Angst vor der eigenen Webseite!

Was erwartet Sie heute:

- Erstellung einer Homepage in 5 Sekunden
- Erstellung der 1. Seite: (Homepage) und Folgeseite
  - Layout, Text, Verweise (Link)
- Bildbearbeitung: Drehen, Beschneiden, Größe verändern
- **Einfügen von Bildern in Webseite**
- Allgemeiner Internetaufbau
- Wie bekomme ich meine Wunschadresse?
- Wie überspiele ich meine Seite ins Internet?
- Wie wird meine Seite bekannt?
- Internet und Recht
- Warum eigentlich Internet? Was ist die Problematik?

Keine Angst vor der eigenen Webseite!

Bilder in Webseite (Layout) einfügen

Bilder in Webseite (Layout) einfügen

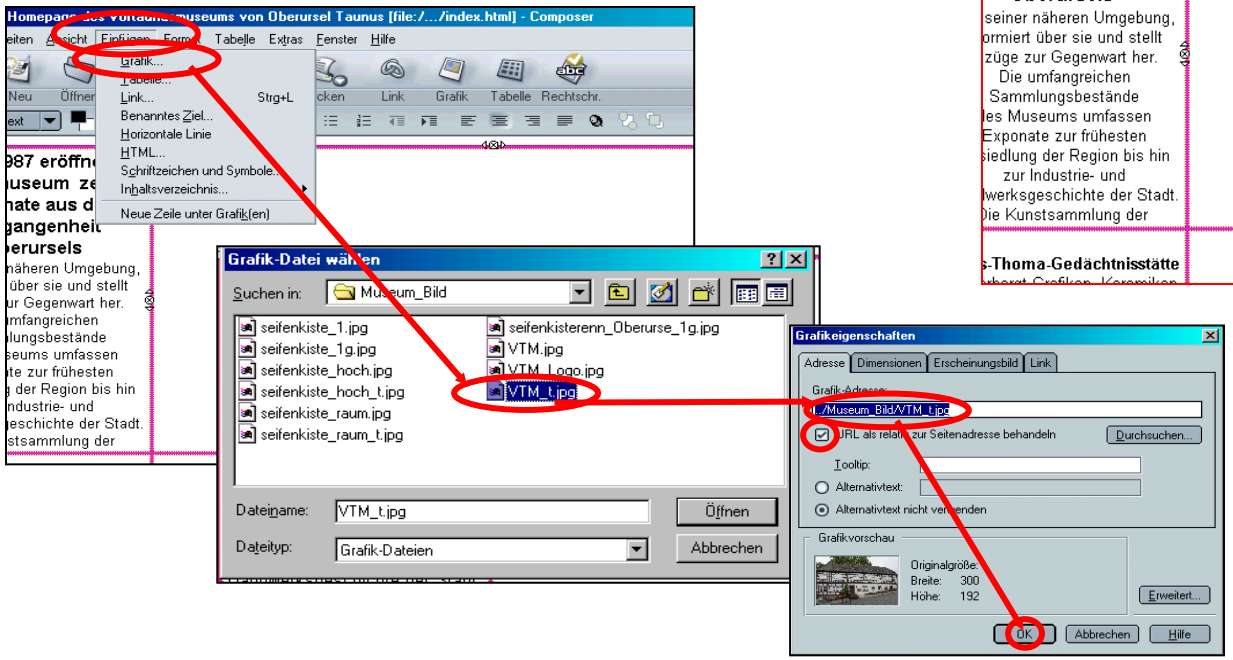

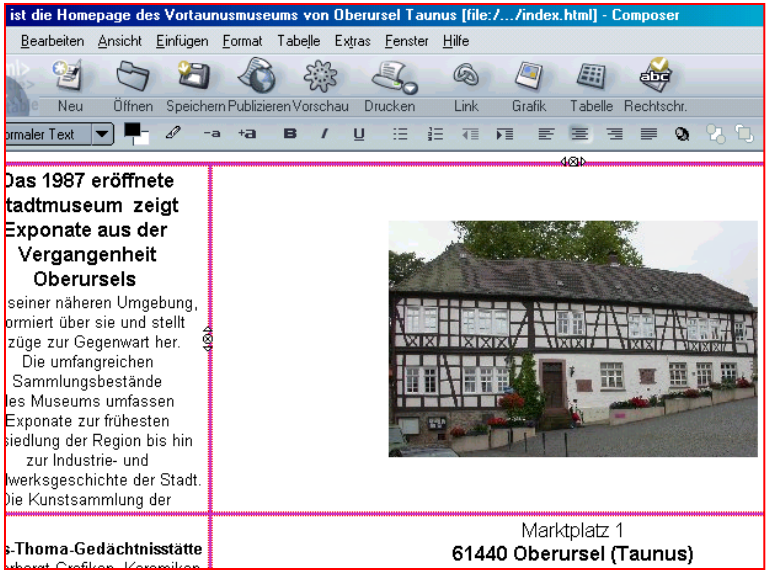

Platz markieren
- **Einfügen**
  - **Grafik**
    - **„bel. Bild“.jpeg („bel. Bild“.gif)**
    - **ok.**

Angst vor der eigenen Webseite?

Wie entstehen die Links, Verweise?

1. Link zu beliebiger E-Mail, mailto:schmidtobu@aol.com
2. Link zur beliebigen nächsten Seite, Rücksprung, etc.
3. Link zum fremden Server, http://www.oberursel.com
4. **Link zu einem Bild** (z. B. hoher Auflösung)

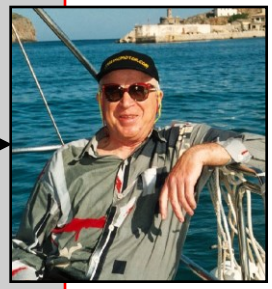

5. Link zu einem Anker, (Marke)
6. Link zu einem automat. Download

   www.ursella.org/veranstaltungen.XLS

   .DOC, .PDF, .PPT, etc.

Keine Angst vor der eigenen Webseite!

Link von einem kleinen Bild zu einem großen Bild

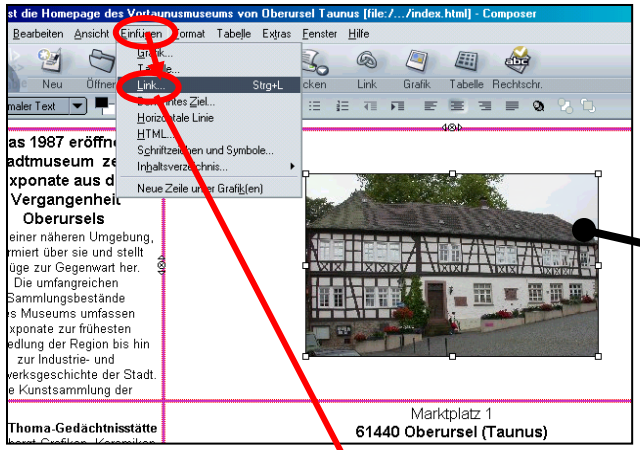

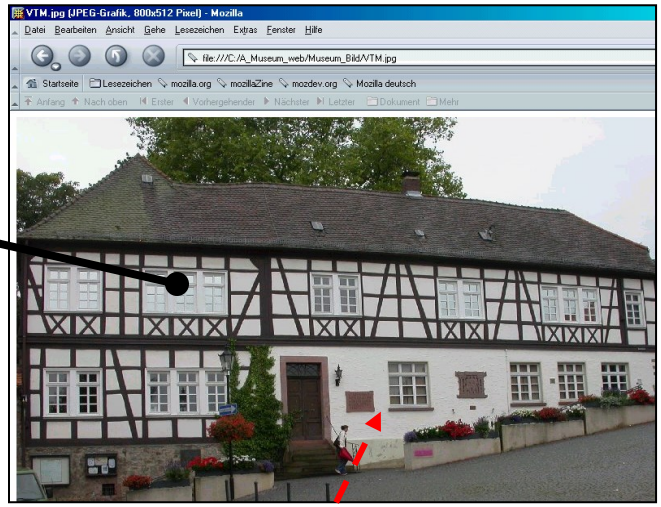

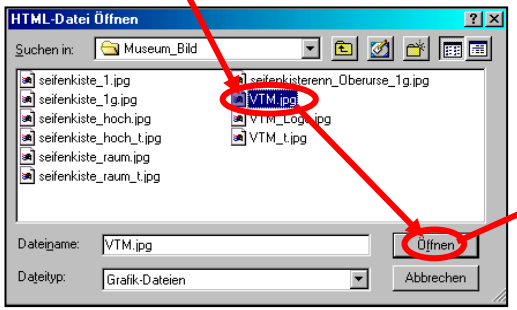

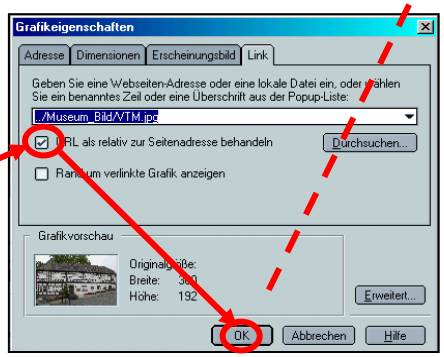

„kleines Bild“ markieren
- Einfügen
  - Link
    - „bel. groß-Bild“.jpeg („bel. groß Bild“.gif)
      - öffnen
        - ok.

Keine Angst vor der eigenen Webseite!

Seitenfarbe und Hintergrund

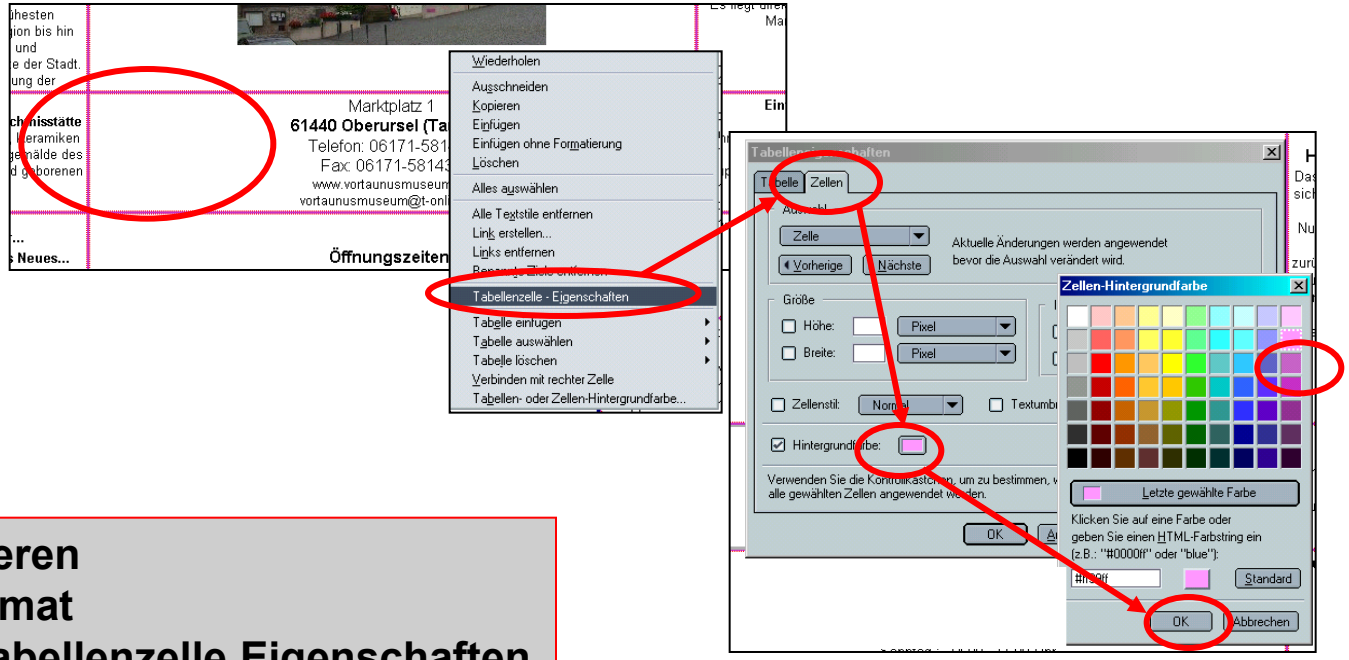

Markieren
- **Format**
  - **Tabellenzelle Eigenschaften**
    - **Hintergrundfarbe**
      - **ok.**

Webseitenherstellung

Angst vor der eigenen Webseite?

Wie entstehen die Links, Verweise?

1. Link zu beliebiger E-Mail, mailto:schmidtobu@aol.com
2. Link zur beliebigen nächsten Seite, Rücksprung, etc.
3. Link zum fremden Server, http://www.oberursel.com
4. Link zu einem Bild (hoher Auflösung)
5. Link zu einem Ziel, (Anker, Marke, etc.)

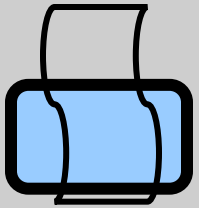

6. Link zu einem automat. Download

   www.ursella.org/veranstaltungen.XLS

   .DOC, .PDF, .PPT, etc.

Angst vor der eigenen Webseite?

Link zu einem Ziel, (Anker)

Zwei Schritte:

1. Ziel benennen
2. Link auf benanntes Ziel setzen

2. Link zu einem Ziel (der ausführlichen Pressemitteilung)

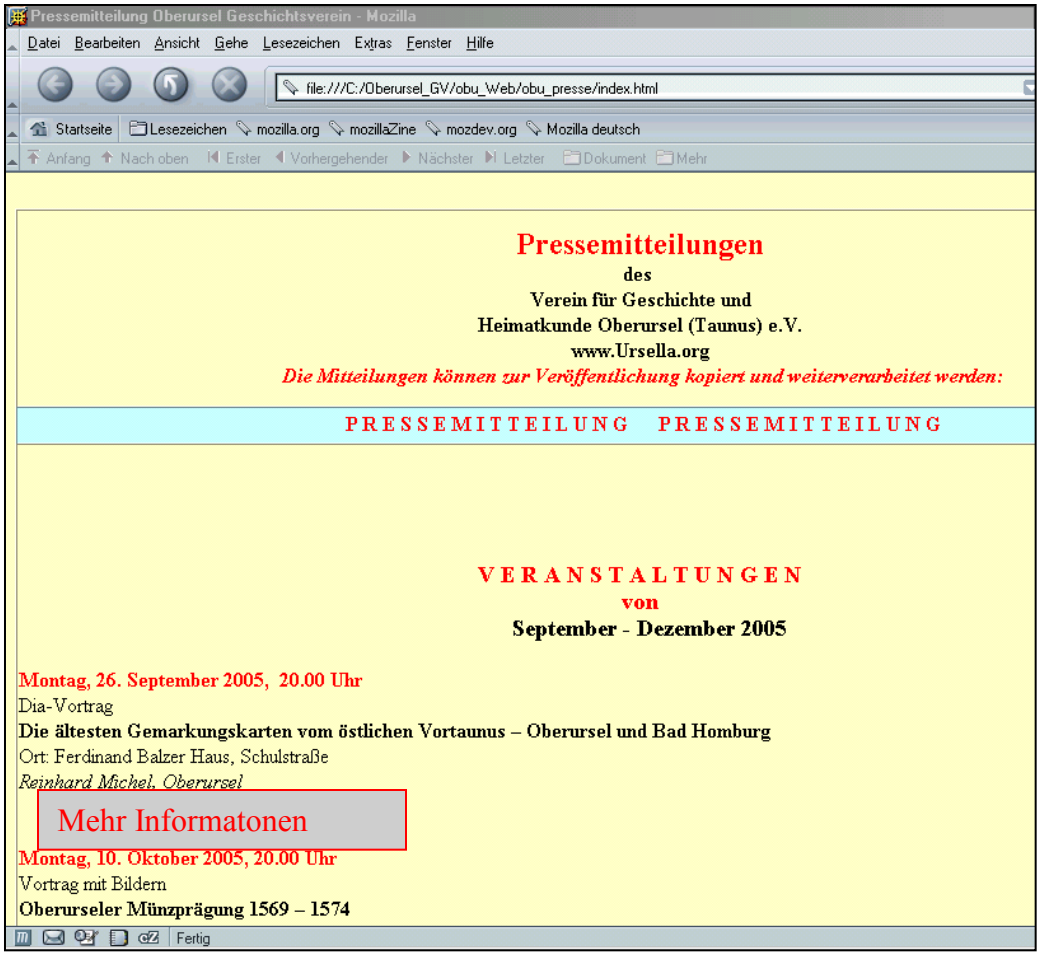

Angst vor der eigenen Webseite?

Link zu einem Ziel, (Anker)

1. Benanntes Ziel setzen, (benennen)

Markierung
- **Einfügen**
  - **Benanntes Ziel...**
    - **Zielname „beliebig“, z.B. „Michels“**
    - **ok**

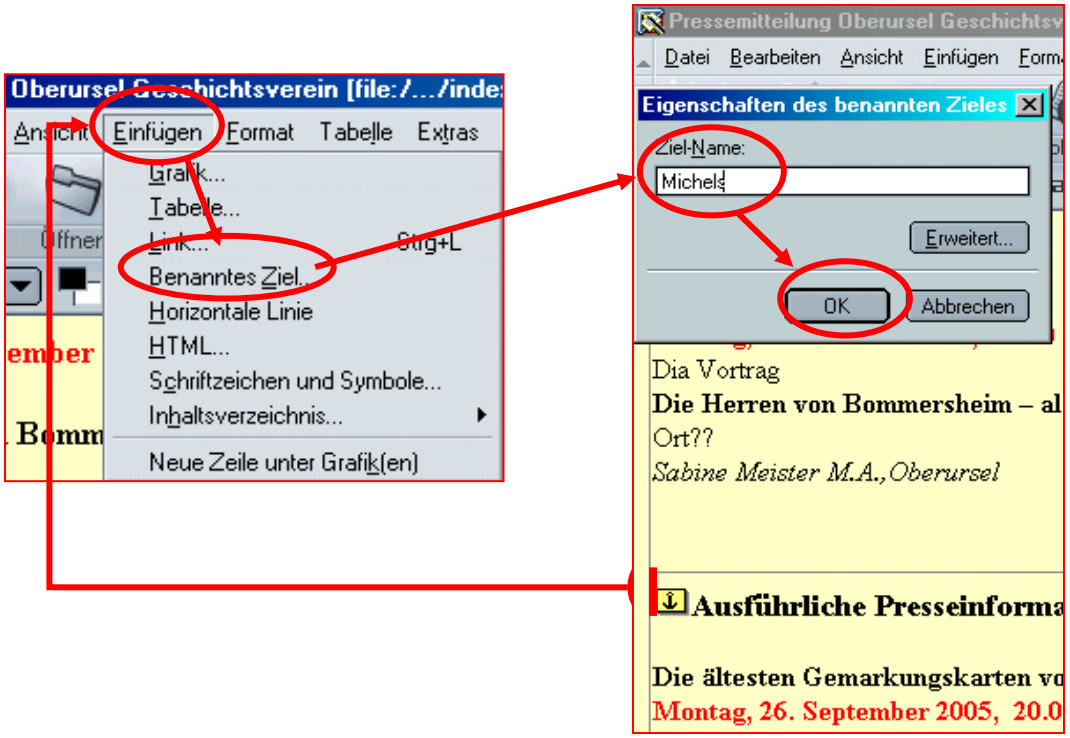

Angst vor der eigenen Webseite?

Link zu einem Ziel, (Anker)

2. Link zu benanntem Ziel

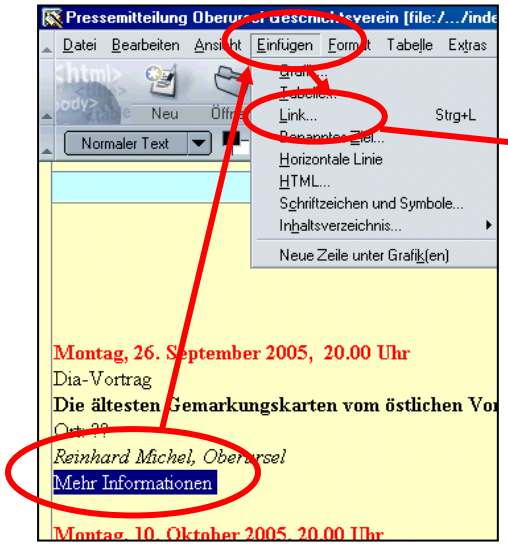

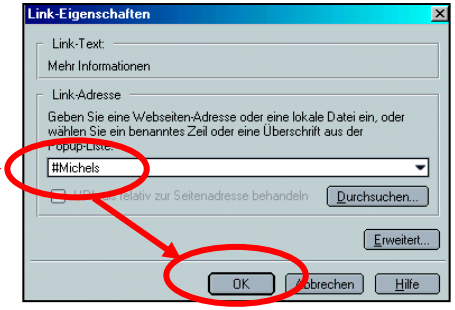

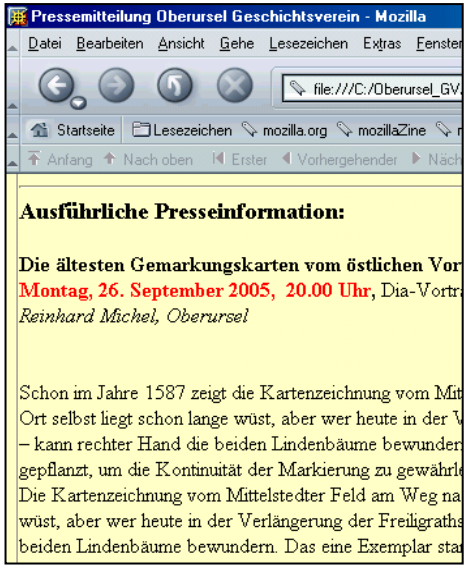

- Markieren
  - Einfügen
    - Link...
      - # „Benanntes Ziel“
        - ok

Anmerkung:
Das benannte Ziel ist nicht sichtbar!

Keine Angst vor der eigenen Webseite!

Wie entstehen die Links, Verweise?

1. Link zu beliebiger E-Mail, mailto:schmidtobu@aol.com
2. Link zur beliebigen nächsten Seite, Rücksprung, etc.
3. Link zum fremden Server, http://www.oberursel.com
4. Link zu einem Bild (hoher Auflösung)

5. Link zu einem Anker, (Marke)

6. **Link zu einem Download**

www.ursella.org/veranstaltungen.XLS

.DOC, .PDF, .PPT, MP3, etc.

Keine Angst vor der eigenen Webseite!

6. Link zu einem Download

Man kann zu allen Dateiarten einen Link setzen.
Allerdings müssen die Dateien dann auch auf den Webserver geschickt werden und **der Empfänger muss das entsprechende Leseprogramm haben.**

1. Beispiel: Eine Powerpoint-Präsentation soll allen Mitgliedern zur Verfügung gestellt werden. Durch ein Download hat jedes Mitglied stets die aktuellen Unterlagen

2. Beispiel: Eine Broschüre (Buch) soll als .PDF-Datei auf dem Webserver geladen werden.
Durch Aufruf eines Download durch den Internetnutzer, kann er das Buch lesen und selber ausdrucken.

3. Beispiel: Eine selbst gesprochene Geschichte (Musik, Film) wird auf den Webserver geladen.
Jedermann (Irgendwer, Igendwo) kann sich die Geschichte (Musik, Film) anhören.

Keine Angst vor der eigenen Webseite!

6. Link zu einem Download

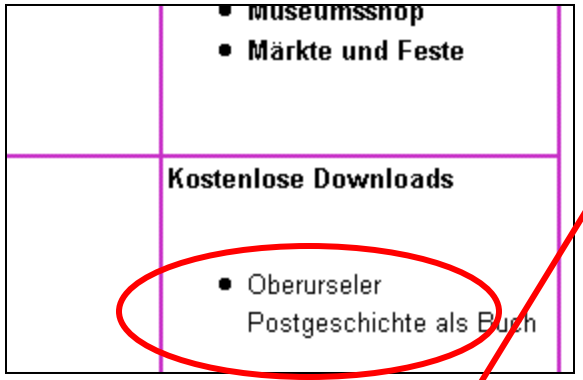

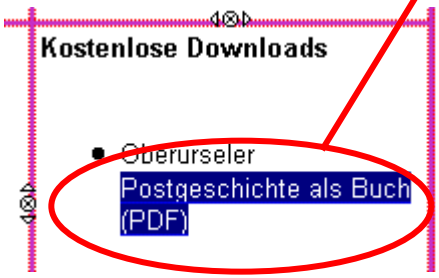

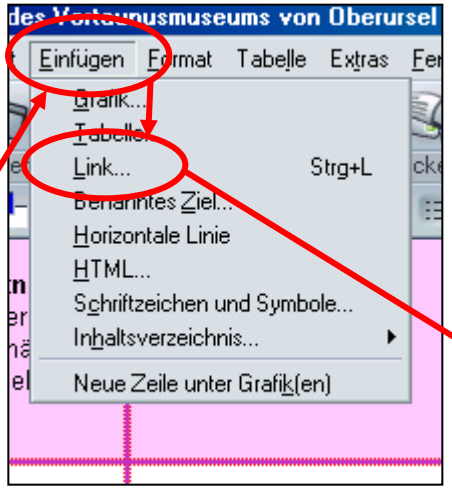

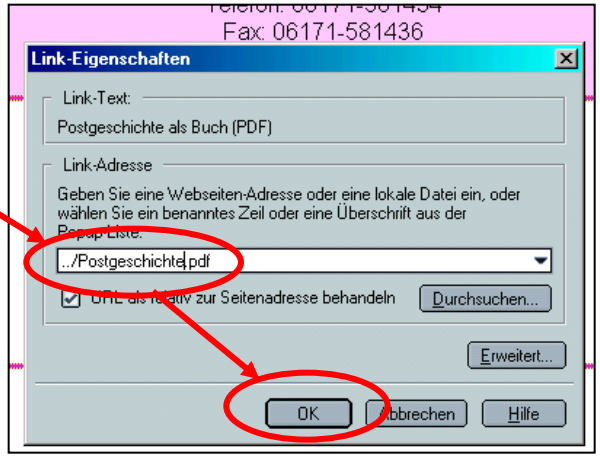

- Markieren
  - Einfügen
    - Link...
      - „Dateiname“.pdf
        - OK

Keine Angst vor der eigenen Webseite!

Keine Angst vor HTML

Was ist HTML ?

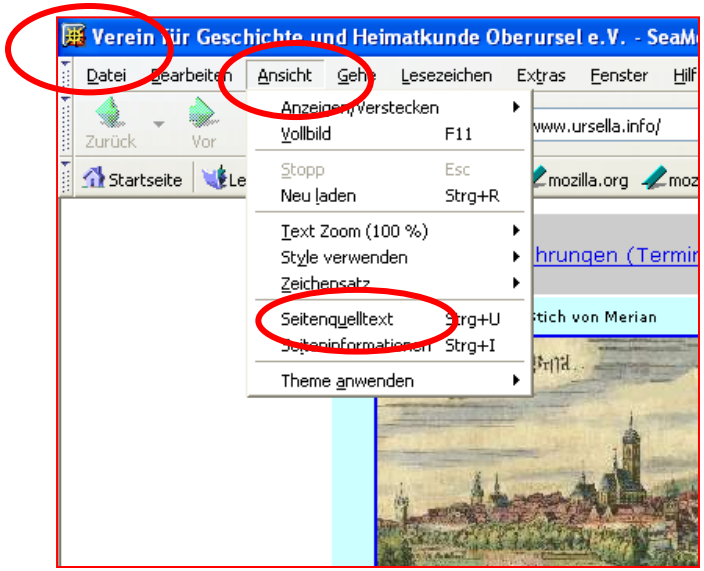

s. a.
Browser
- Ansicht
  - Seitenquelltext

Keine Angst vor der eigenen Webseite!

Keine Angst vor HTML

Das ist die Homepage des Vortaunusmuseums von Oberursel Taunus [file:/.../index.html] - Composer

Datei Bearbeiten Ansicht Einfügen Format Tabelle Extras Fenster Hilfe

Neu Öffnen Speichern Publizieren Vorschau Drucken Link Grafik Tabelle Rechtschr.

```
<!DOCTYPE html PUBLIC "-//W3C//DTD HTML 4.01 Transitional//EN">
<!DOCTYPE html PUBLIC "-//W3C//DTD HTML 4.01 Transitional//EN">
<html>
<head>
  <meta content="text/html; charset=ISO-8859-15"
 http-equiv="content-type">
  <title>Das ist die Homepage des Vortaunusmuseums von Oberursel Taunus</title>
</head>
<body>
<table
 style="width: 100%; text-align: left; background-color: rgb(204, 51, 204);"
 border="0" cellpadding="2" cellspacing="2">
  <tbody>
    <tr>
      <td
 style="width: 20%; vertical-align: middle; font-family: helvetica,arial,sans-serif; background-color: rgb(255, 255, 255);">
      <div style="text-align: center;"><span style="font-weight: bold;">Das
1987 eröffnete
Stadtmuseum  zeigt  Exponate aus der 
Vergangenheit </span><small><big><span style="font-weight: bold;">Oberursels
      <br>
      </span><small>und seiner näheren Umgebung,</small></big>
informiert über sie und stellt Bezüge zur </small><small>Gegenwart
style="width: 20%; text-align: center; vertical-align: middle; font-family: helvetica,arial,sans-serif; background-color: rgb
```

Normal | HTML Tags | <HTML> Quelle | Vorschau

Das alles geschah im Hintergrund!

Nur Programmierer schreiben direkt im Seitenquelltext

Keine Angst vor der eigenen Webseite!

Wieviel Platz wurde gebraucht?

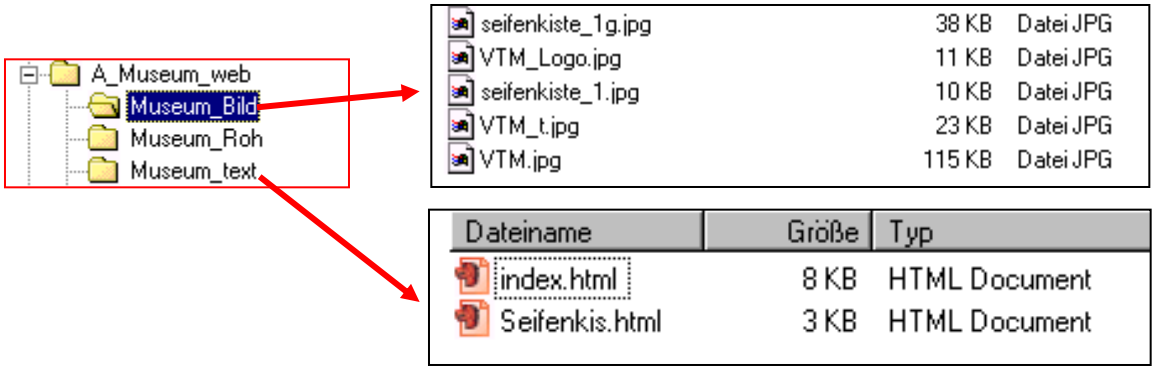

Richtwert:
10-40 KB/Seite ~20KB/Seite

Bei T-Online*: 10 MB frei ~ 500 Seiten
Bei AOL*: 240 MB frei ~ 12.000 Seiten
etc.
(leider mit ungewollter Werbung)

Keine Angst vor der eigenen Webseite!

Was kann man mit der erstellten Webseite machen?

Versand

seifenkiste_1g.jpg	38 KB	Datei JPG
VTM_Logo.jpg	11 KB	Datei JPG
seifenkiste_1.jpg	10 KB	Datei JPG
VTM_t.jpg	23 KB	Datei JPG
VTM.jpg	115 KB	Datei JPG

Dateiname	Größe	Typ
index.html	8 KB	HTML Document
Seifenkis.html	3 KB	HTML Document

1.

2.

3.

Seiten-Überstellung

CD oder Sticker

Versand per Post an Webmaster **oder**

E-Mail

per E-Mail **oder**

Internet

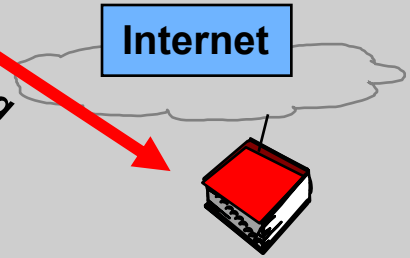

an Internet-Server

Keine Angst vor der eigenen Webseite!

Was erwartet Sie heute:

- Erstellung einer Homepage in 5 Sekunden
- Erstellung der 1. Seite: (Homepage) und Folgeseite
  - Layout, Text, Verweise (Link)
- Bildbearbeitung: Drehen, Beschneiden, Größe verändern
- Einfügen von Bildern in Webseite
- **Allgemeiner Internetaufbau**
- **Wie bekomme ich meine Wunschadresse?**
- **Wie überspiele ich meine Seite ins Internet?**
- Wie wird meine Seite bekannt?
- Internet und Recht
- Warum eigentlich Internet? Was ist die Problematik?

Keine Angst vor der eigenen Webseite!

Allgemeiner Internetaufbau

Links statt Reihenfolge
(Hyperlink)
(Lexikon-Schreibweise)

Links auf unterschiedliche Dokumente (Hypertext)

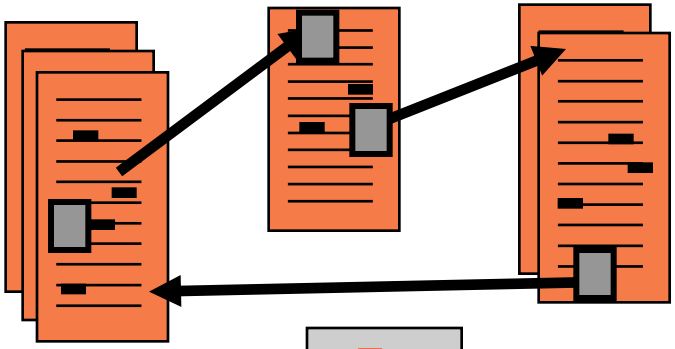

- Text
- Bild
- Ton

Links auf unterschiedliche Server weltweit

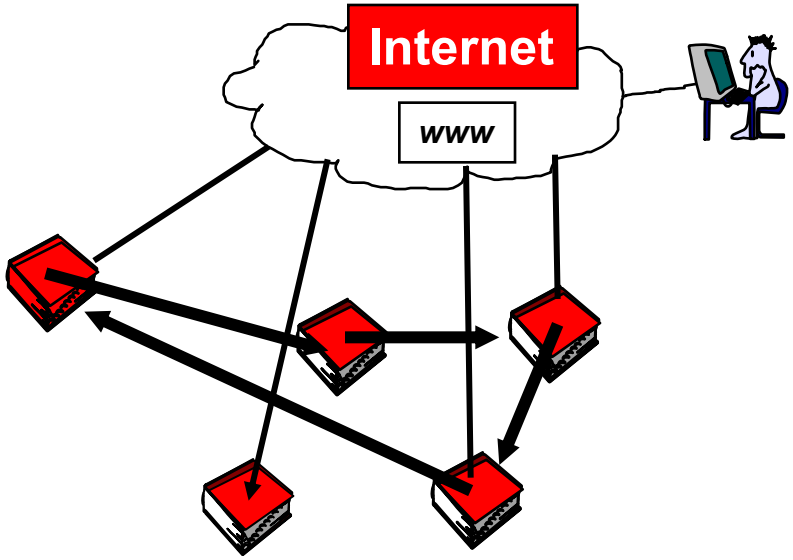

Keine Angst vor der eigenen Webseite!

Wie komme ich ins Internet?

1. Wunschadresse anmelden (Provider)

   (http://www.Ihr Name.de) (z. B. 1&1, www.one.com, etc.)

2. Platz im Internet-Server anmieten (Provider) **(s. a. 1.)**

3. Zugang zum Netz (Provider) **Haben wir bereits mit E-Mail.**

4. Übertragung zum Webserver

5. Bekanntmachung?

6. Kosten?

Keine Angst vor der eigenen Webseite!

Wie komme ich ins Internet?

1. Adresse anmelden

Wunschadresse anmelden (bei Provider) Sorgfältige Auswahl,

Firmenname oder Produktname

www.Ihr Name.de (.com, .net, .info, .biz, .org)

einfach, kurz, unverwechselbar, mehrere Adressen

Achten Sie auf Markenzeichen!*

Oder: (meist kostenlos mit E-Mail)

www.hermannschmidt.privat.t-online.de **oder**

http://members.aol.com/ursellaorg

E-Mail Adresse: **ursellaorg**@aol.com

1und1.de
Stratos.de
T-Online.de,
etc.

* U.U. Markenzeichen schützen lassen!

Keine Angst vor der eigenen Webseite!

Wie komme ich ins Internet?

2. Platz im Internet-Server anmieten (bei Provider)
(bei E-Mail meist kostenlos)

1und1.de
Stratos.de
T-online.de
etc.

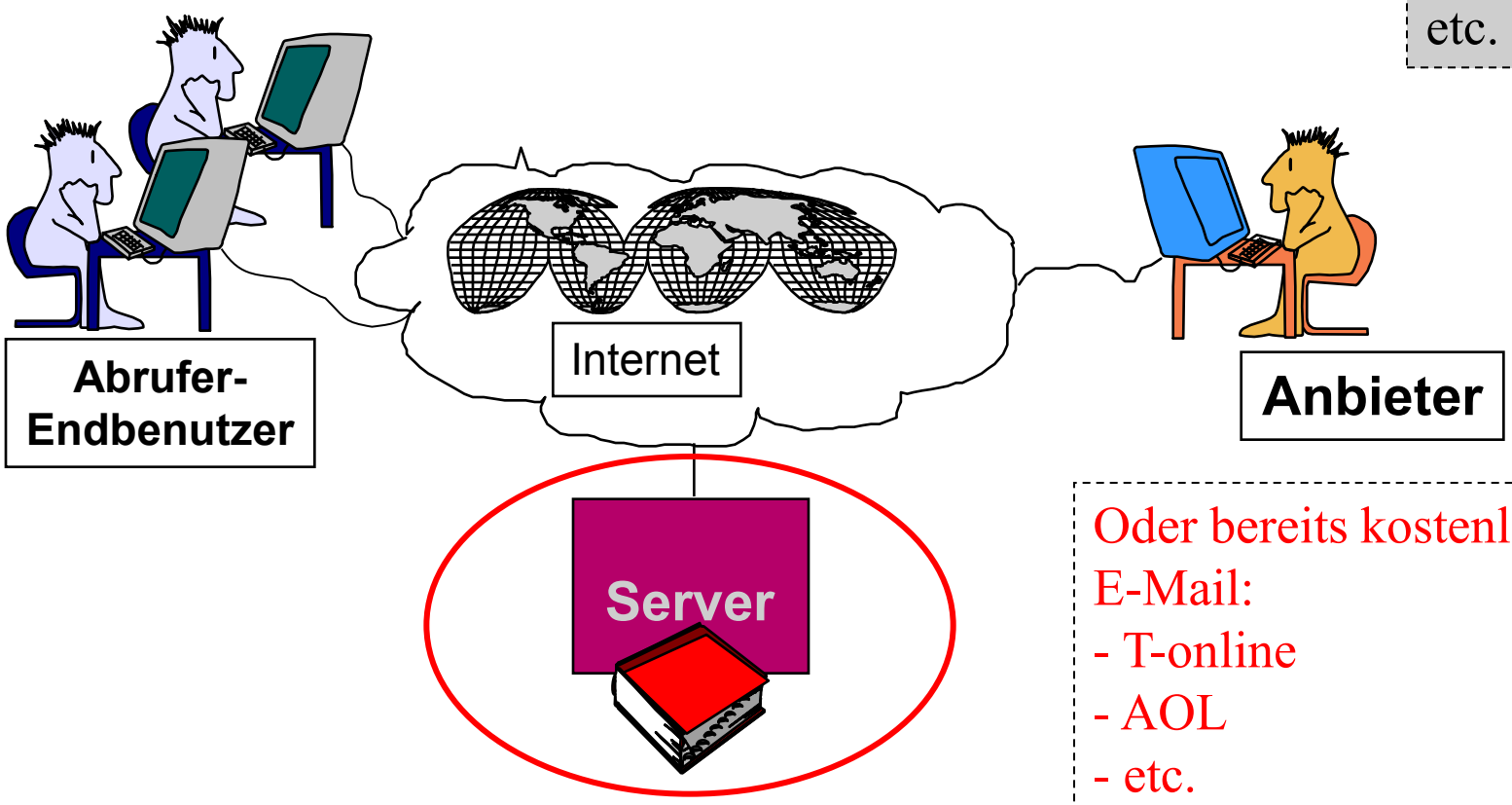

Oder bereits kostenlos mit E-Mail:
- T-online
- AOL
- etc.

Keine Angst vor der eigenen Webseite!

Wie komme ich ins Internet?

3a. Zugang zum Netz (Provider)

Bereits mit E-Mail-Anmeldung !

3b. Zugang zum Server (Provider)

In Server-Anmietung enthalten, Passwort

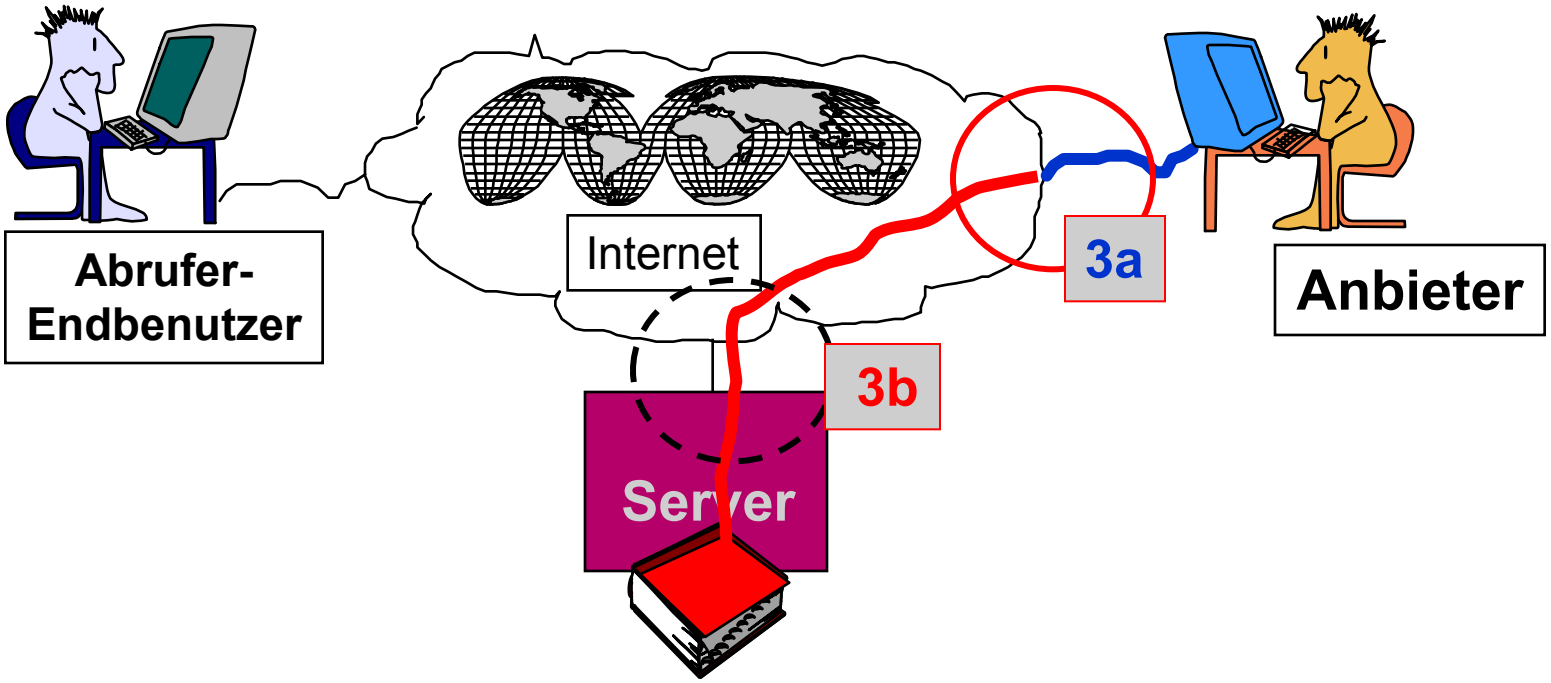

Keine Angst vor der eigenen Webseite!

Wie komme ich ins Internet?

Namen + Server Mietkosten

Z.B.:www.1und1.info

1&1 Domain

Registrieren Sie mit 1&1 Domain Ihren Namen, Ihre Firma oder einen Wunschbegriff. So ist Ihnen Ihre Internet-Adresse schon mal sicher.

- **1 .de-Domain**
- 1 E-Mail-Adresse als Weiterleitung auf Ihre bestehende E-Mail-Adresse
- Domain-Umleitung

→ Mehr Informationen

0,29 €/Monat*

Bestellen

1&1 Mail

Mit 1&1 Mail können Sie Ihre E-Mail-Kommunikation effektiv und komfortabel gestalten. Neben Ihrer individuellen E-Mail-Adresse profitieren Sie von zahlreichen E-Mail-Funktionen

- **1 .de-Domain**
- 1 GB Speicherplatz pro E-Mail-Postfach!
- Wahl zwischen POP3 und IMAP-Protokoll!
- 10 E-Mail-Postfächer
- 100 E-Mail-Weiterleitungen
- 1&1 Webmailer
- E-Mail-Autoresponder
- 1&1 Unified Messaging
- 1&1 Anti-SPAM

→ Mehr Informationen

0,99 €/Monat*

Bestellen

1&1 Website

Gestalten Sie in wenigen Schritten Ihre individuelle Homepage - ganz ohne Programmierkenntnisse! 1&1 Website bietet Ihnen alles, was Sie dafür brauchen!

- **1 Domain** .de, .com, .net, .org, .at
- 1 GB Speicherplatz pro E-Mail-Postfach!
- Wahl zwischen POP3 und IMAP-Protokoll!
- 10 E-Mail-Postfächer
- 100 E-Mail-Weiterleitungen
- 1&1 Webmailer
- 50 MB Webspace
- 1&1 Control-Center inkl. Webspace Explorer
- FTP-Zugang
- 1&1 Homepage-Baukasten
- 1&1 Basic-CGIs
- 1&1 Chat
- 1&1 Anti-SPAM
- 1&1 SMS-Manager

→ Mehr Informationen

ab 2,99 €/Monat*

Keine Angst vor der eigenen Webseite!

Wie komme ich ins Internet?

Namen + Server Mietkosten

Z.B.:www.1und1.info

1&1 Home	1&1 Business	1&1 Business Pro	1&1 Professional
Für Privatleute, Home-Office, Vereine... die praktische Gestaltungsmöglichkeiten und tolle Effekte suchen. Ihre Besucher werden staunen.	**Für Firmen und Freiberufler...** die hochwertige Websites mit häufig wechselnden Inhalten mühelos umsetzen möchten.	**Für größere Unternehmen...** die höchste Anforderungen an Funktionalität und Sicherheit stellen.	**Für Profis und Entwickler...** die Vorteile durch einzigartige Entwickler-Tools, durch Technik und Service gewinnen möchten.
▪ **2 Domains** .de, .com, .info, .biz, .name, .at ▪ 200 MB Webspace ▪ 15 GB Traffic	▪ **3 Domains** .de, .com, .info, .biz, .name, .at ▪ 500 MB Webspace ▪ 30 GB Traffic ▪ PDF-Website Generator ▪ MySQL-Datenbank mit MySQL Control-Center ▪ Newsletter-Tool	▪ **5 Domains** .de, .com, .info, .biz, .name, .at ▪ 1.000 MB Webspace ▪ 50 GB Traffic ▪ PDF-Website Generator ▪ MySQL-Datenbank mit MySQL Control-Center ▪ Newsletter-Tool ▪ 1&1 WebStatistik ▪ Eigene CGIs ▪ 1&1 SSL-Zertifikat	▪ **10 Domains** .de, .com, .info, .biz, .name, .at ▪ 2.000 MB Webspace ▪ 100 GB Traffic ▪ PDF-Website Generator ▪ MySQL-Datenbank mit MySQL Control-Center ▪ Newsletter-Tool ▪ 1&1 WebStatistik ▪ Eigene CGIs ▪ 1&1 SSL-Zertifikat ▪ 10 FTP-Zugänge ▪ Shell-Zugang per ssh ▪ Freier Zugriff auf den Nameserver ▪ Cron Jobs
→ Mehr Informationen	→ Mehr Informationen	→ Mehr Informationen	→ Mehr Informationen
ab 4,99 €/Monat*	ab 9,99 €/Monat*	ab 19,99 €/Monat*	ab 29,99 €/Monat*
→ Bestellen	→ Bestellen	→ Bestellen	

Keine Angst vor der eigenen Webseite!

Wie komme ich ins Internet?

Namen + Server, Mietkosten

Kostengünstiger Trick:

- Mieten eines Wunschnamens und Umleitung auf
  - kostenlose E-Mail-Srver

Bsp.: http://www.Ursella.org mit Umleitung auf kostenlose http://members.aol.obugv

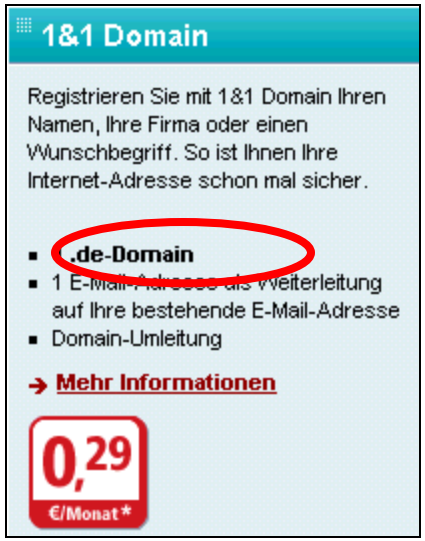

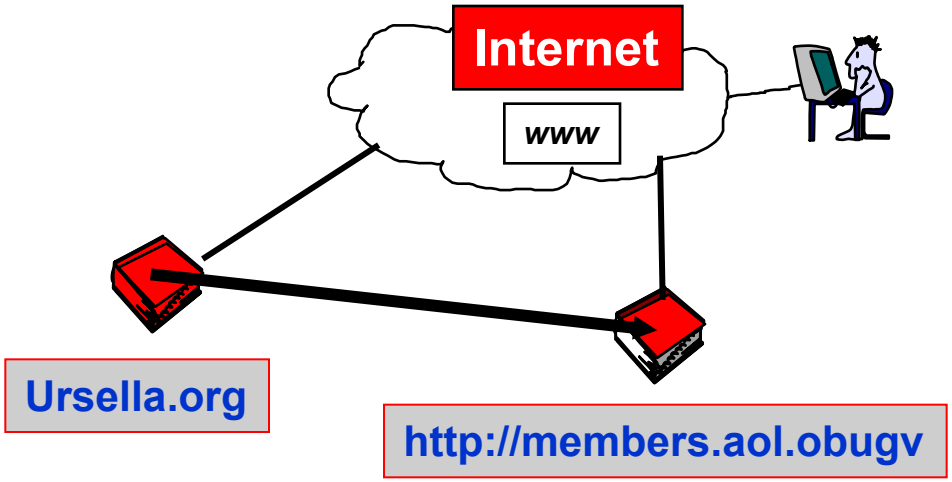

Keine Angst vor der eigenen Webseite!

Wie komme ich ins Internet?

4. Übertragung zum Webserver

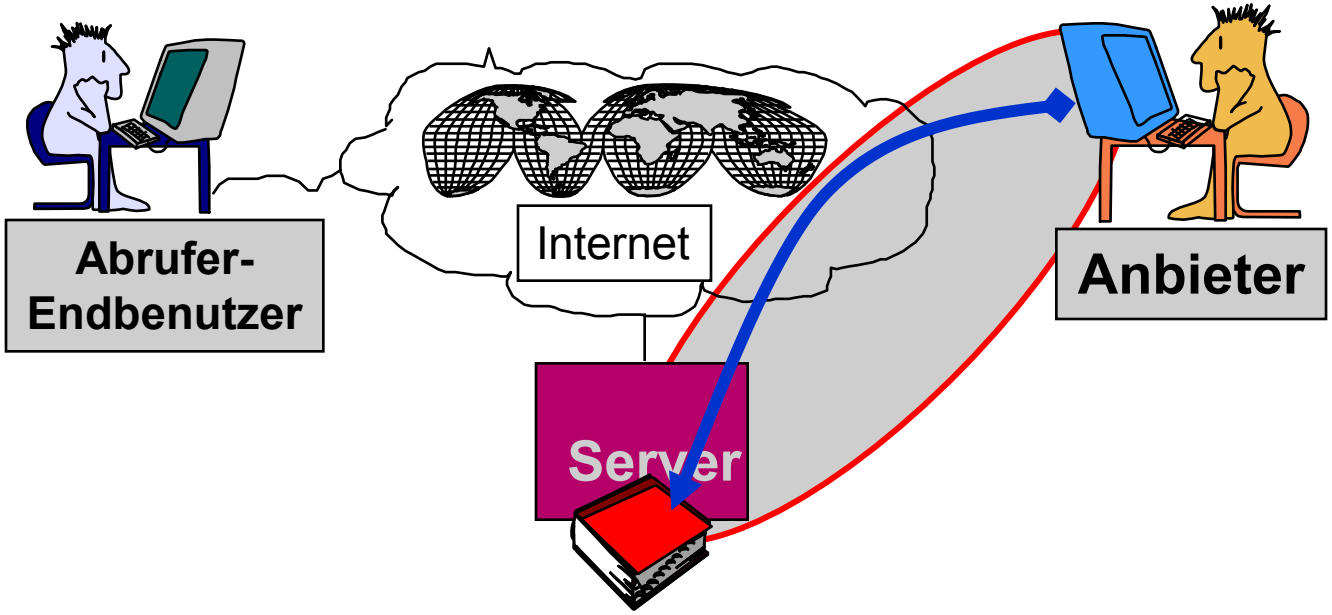

Angst vor der eigenen Webseite?

Übertragung zum Webserver

Um die Dateien Ihrer Homepage ins Internet zu stellen, benötigen Sie ein FTP-Programm.

Dieses Programm ist für den privaten Gebrauch kostenlos erhältlich. Laden Sie zuerst das Programm aus dem Internet auf Ihren Rechner:

http://www.ipswitch.com

Führen Sie die Datei WS_FTPLE.exe aus, um die Installation zu starten. Folgen Sie den Anweisungen des Installationsprogramms. In der Regel können Sie die vorgeschlagenen Einstellungen ohne Änderung bestätigen.

Angst vor der eigenen Webseite?

Übertragung zum Webserver (FTP)

Hier steht der **Name Ihres Webservers** *

Hier tragen Sie Ihr **Passwort** * ein

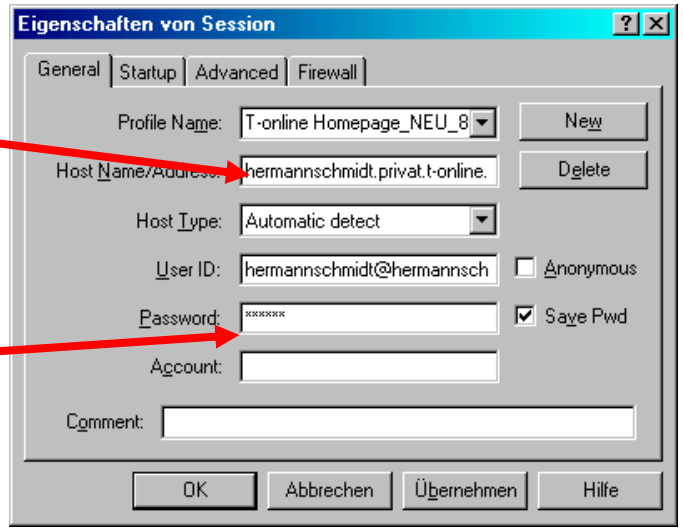

* Beides erhalten Sie von Ihrem Server Provider, z.B. T-Online

Angst vor der eigenen Webseite?

Übertragung zum Webserver (FTP)

Inhalte auf Ihrem Computer

Inhalte auf Internet Server

Übertragungs-befehl:

Runterladen (Download)

Aufladen (Upload)

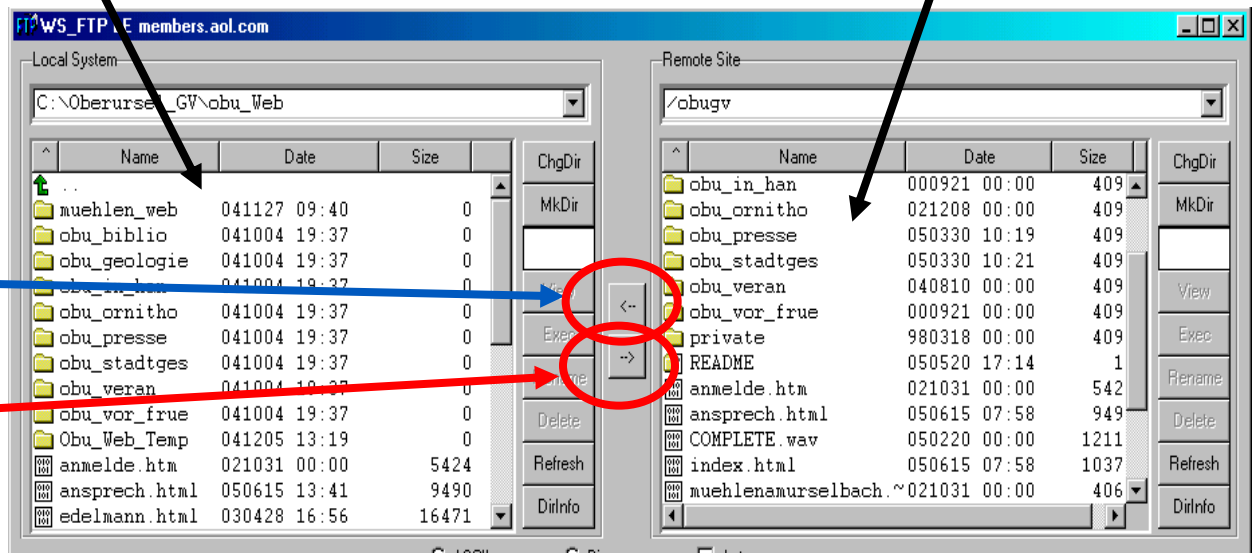

Angst vor der eigenen Webseite?

Übertragung zum Webserver (FTP)

Beispiel einer Seitenübertragung
ins
Internet

Angst vor der eigenen Webseite?

Gratulation!
Sie sind
im Internet!

Keine Angst vor der eigenen Webseite!

Was erwartet Sie heute:

- Erstellung einer Homepage in 5 Sekunden
- Erstellung der 1. Seite: (Homepage) und Folgeseite
  - Layout, Text, Verweise (Link)
- Bildbearbeitung: Drehen, Beschneiden, Größe verändern
- Einfügen von Bildern in Webseite
- Allgemeiner Internetaufbau
- Wie bekomme ich meine Wunschadresse?
- Wie überspiele ich meine Seite ins Internet?
- **Wie wird meine Seite bekannt?**
- Internet und Recht
- Warum eigentlich Internet? Was ist die Problematik?

Angst vor der eigenen Webseite?

Eintrag in Suchmaschinen

Die Internet-Bekanntmachung

- Auf Briefköpfen
- Auf Prospekten
- Auf allen Schriftstücken
- Auf Visitenkarten
- In Internet-Suchmaschinen

Angst vor der eigenen Webseite?

Eintrag in Suchmaschinen

Suchmaschinen benutzen META-Informationen! (Kopfinformationen)

Kopfinformationen

```
<html>
<head>
<meta content="text/html; charset=ISO-8859-15"http-equiv="content-type">
<title>Stadtansichten von Oberursel</title>
<meta name="author" content="Manfred Kopp">
<meta name="publisher" content="Manfred Kopp, Oberursel">
<meta name="copyright" content="Manfred Kopp, Oberursel">
<meta name="owns" content="Manfred Kopp, Oberursel">
<meta name="owner" content="Manfred Kopp, Oberursel">
<meta name="keywords"content="Oberursel,Geschichte, Technik, Führungen">
<meta name="description"content="Oberursel,Geschichte,Technik, Führ
content="Oberursel,Geschichte,Technik,Führungen, Kelten">
<meta name="expires" content="31.12.2010">
<meta name="robots" content="INDEX, FOLLOW">
</head>

<body>
<div style="text-align: center;">
```

Achten Sie auf einen guten und richtigen Eintrag!

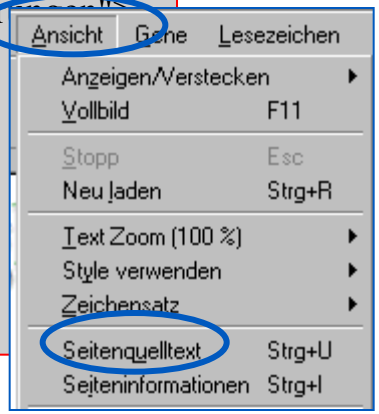

Webseiten-Bekanntmachung

Angst vor der eigenen Webseite?

Eintrag in Suchmaschinen

Es gibt viele Suchmaschinen!

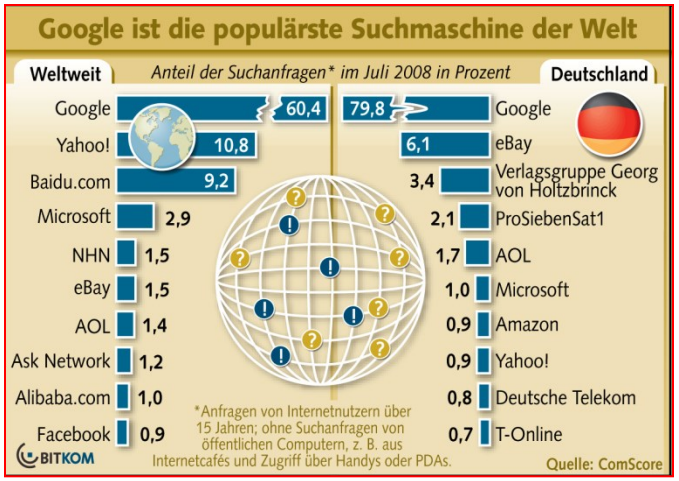

Das Geschäftsmodell:

1. **Hohe Besucherfrequenz** schaffen (unerkannt?)
2. **Dann „Bannerwerbung“** (Bezahlg. per Click)
   - erkennbare,
   - nicht erkennbare,
   - Ranking nach Preis,
   - Verhaltensprofile, etc., etc.

bekannt = teuer

unbekannt = kostenlos

Angst vor der eigenen Webseite?

Eintrag in Suchmaschinen

Es gibt viele Suchmaschinen!

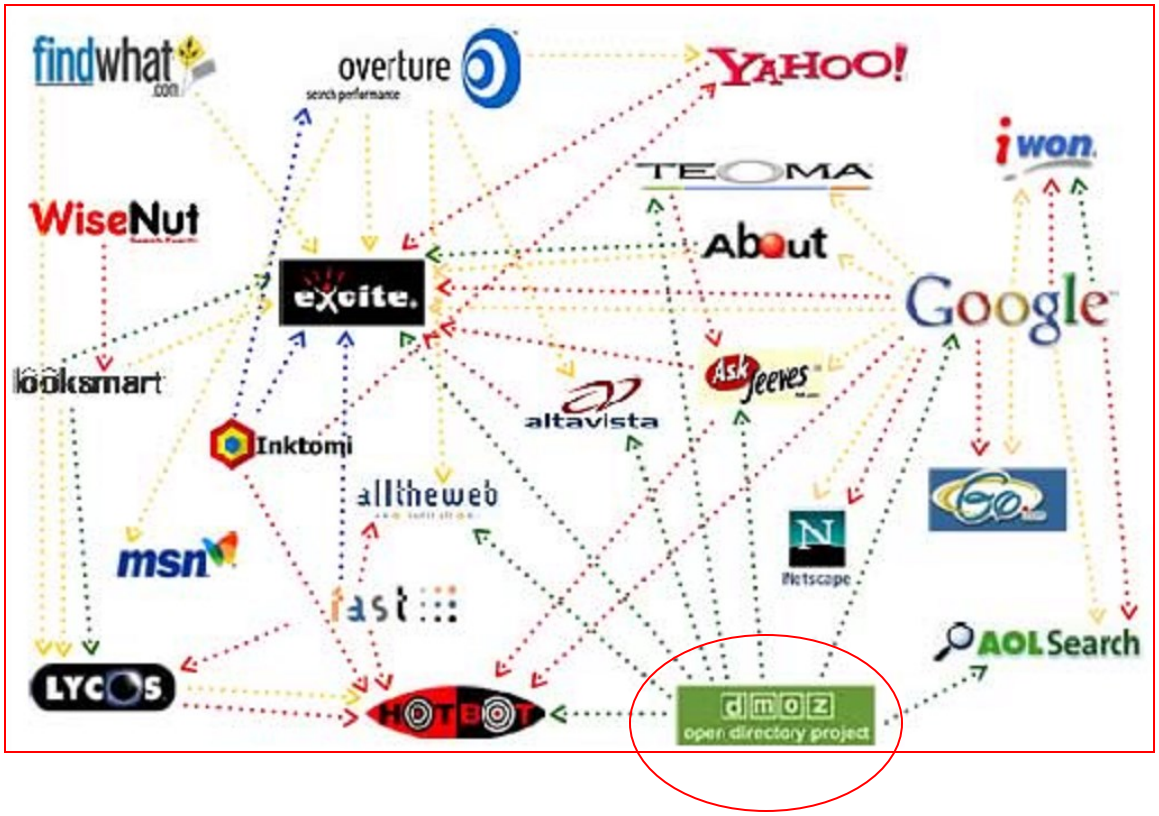

Daten werden unterschiedlich beschafft, ausgetauscht und vermarktet

Angst vor der eigenen Webseite?

Eintrag in Suchmaschinen

Daten werden unterschiedlich beschafft, ausgetauscht und vermarktet

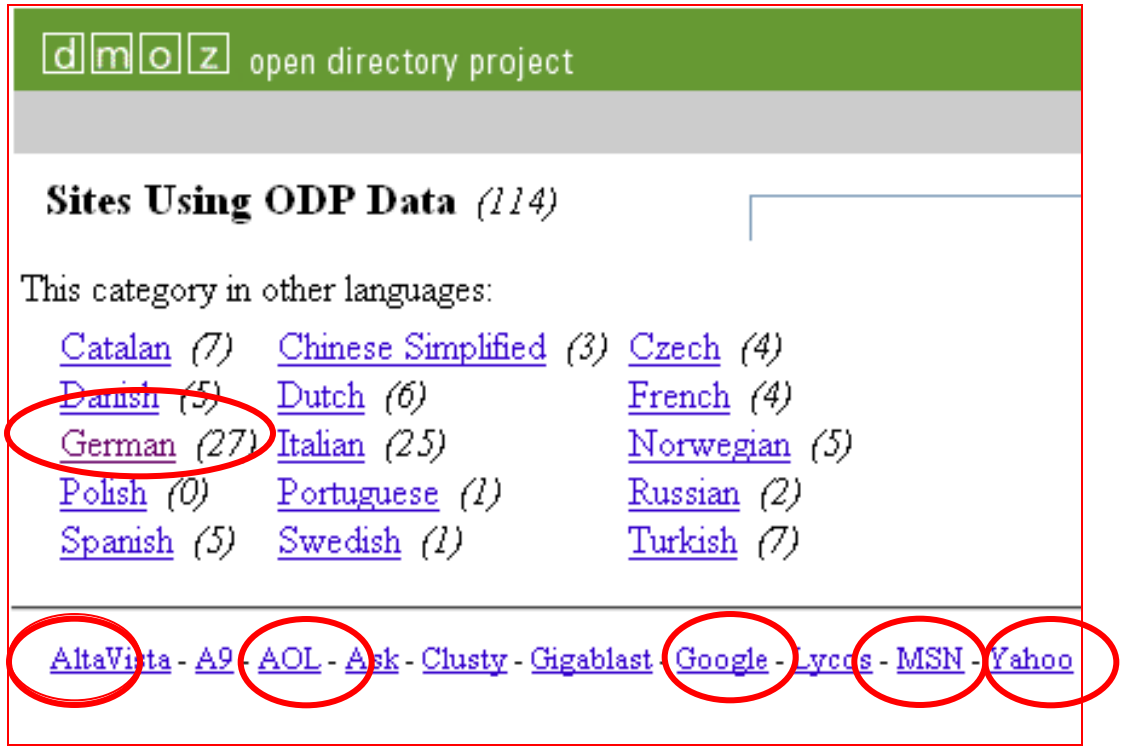

d m o z

beschafft und gibt Daten an Kunden weiter

Angst vor der eigenen Webseite?

Eintrag in Suchmaschinen

Bekanntmachung

Wie komme ich in Google & Co.?
Wie komme ich in die erste Reihe?

Oft kann man die Seite anmelden.

Wenn die Seite erst mal bekannt ist, wird sie automatisch aktualisiert

Angst vor der eigenen Webseite?

Eintrag in Suchmaschinen

Das Geschäftsmodell:
1. Hohe Besucherfrequenz schaffen (unerkannt?)

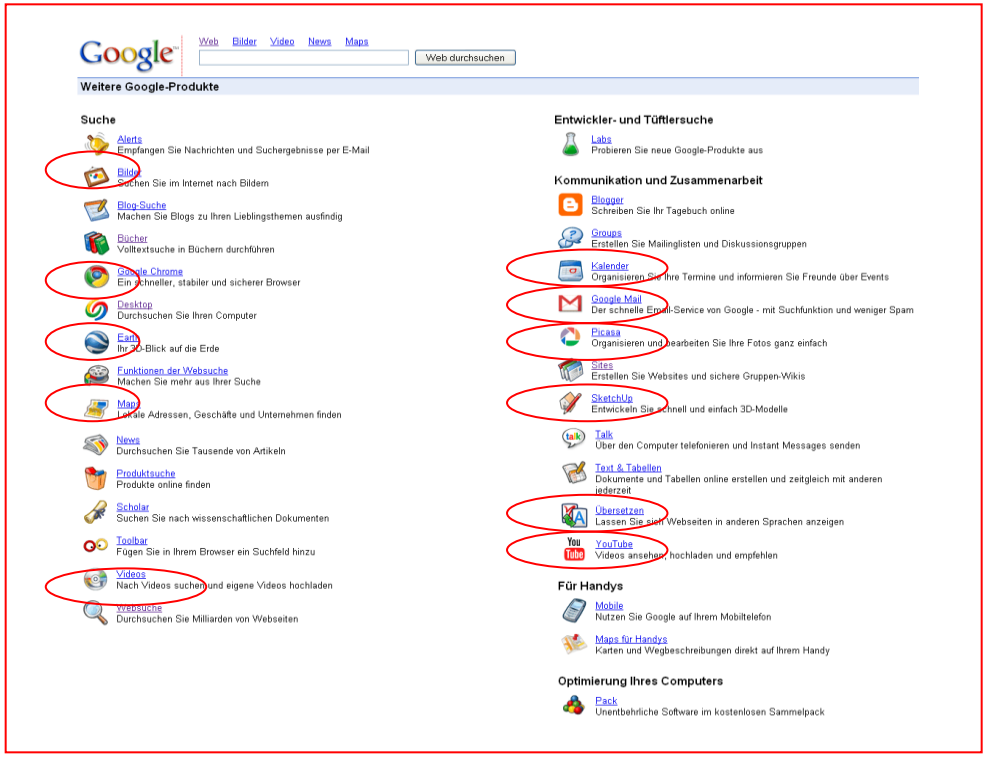

Ist es nicht verlockend die schönen und kostenlosen(?) Programme zu nutzen??

Webseiten-Bekanntmachung

Angst vor der eigenen Webseite?

Eintrag in Suchmaschinen

Das Geschäftsmodell:
1. **Hohe Besucherfrequenz** schaffen
2. **Dann „Bannerwerbung“** (Bezahlug).

Werbung
Zahlung per Click

Ranking nach Gebühren und Zugriffen

Webseiten-Bekanntmachung

Angst vor der eigenen Webseite?

Eintrag in Suchmaschinen

Das Geschäftsmodell:
1. **Hohe Besucherfrequenz** schaffen
2. **Dann „Bannerwerbung“** (Bezahlg.

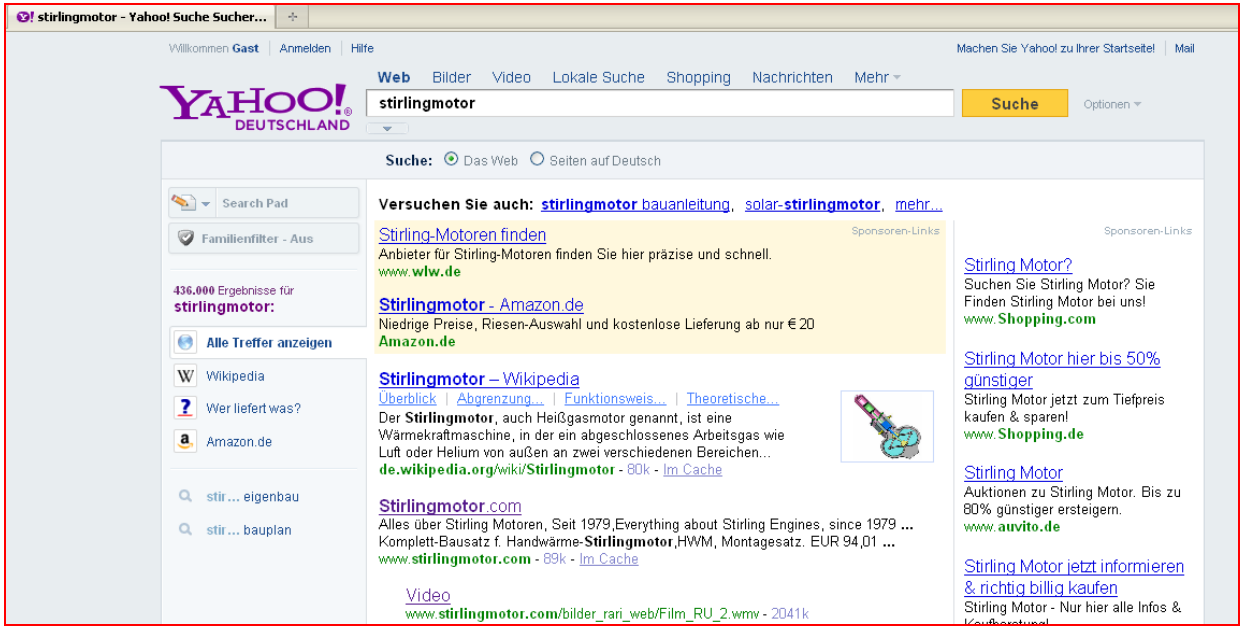

Werbung
Zahlung per Click

Ranking nach Gebühren und Zugriffen

Webseiten-Bekanntmachung

Angst vor der eigenen Webseite?

Eintrag in Suchmaschinen

Bekanntmachung

Wie komme ich in Google & Co.?

Wie komme ich in die erste Reihe?

Das Geschäftsmodell: 2. Bezahlte Bannerwerbung

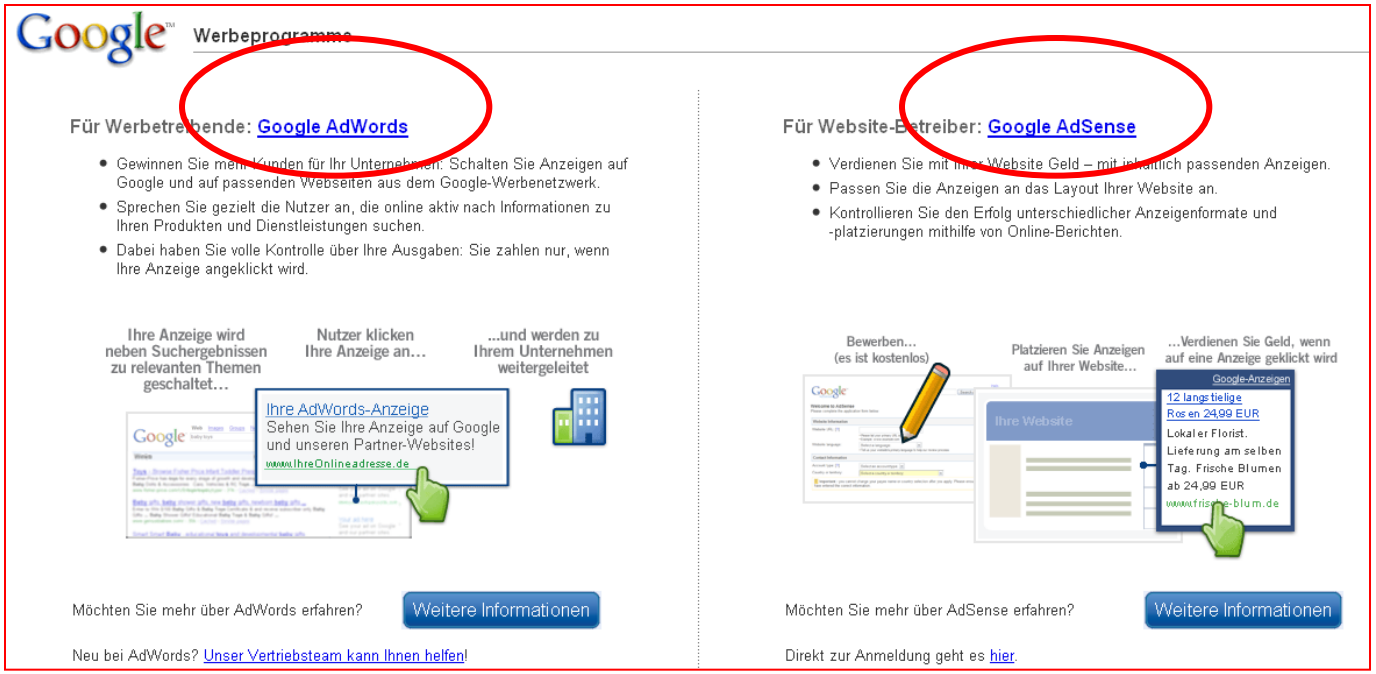

Die Werbe-möglichkeiten sind sehr vielseitig!

Webseiten-Bekanntmachung

Angst vor der eigenen Webseite?

Die Macht der Suchmaschinen!

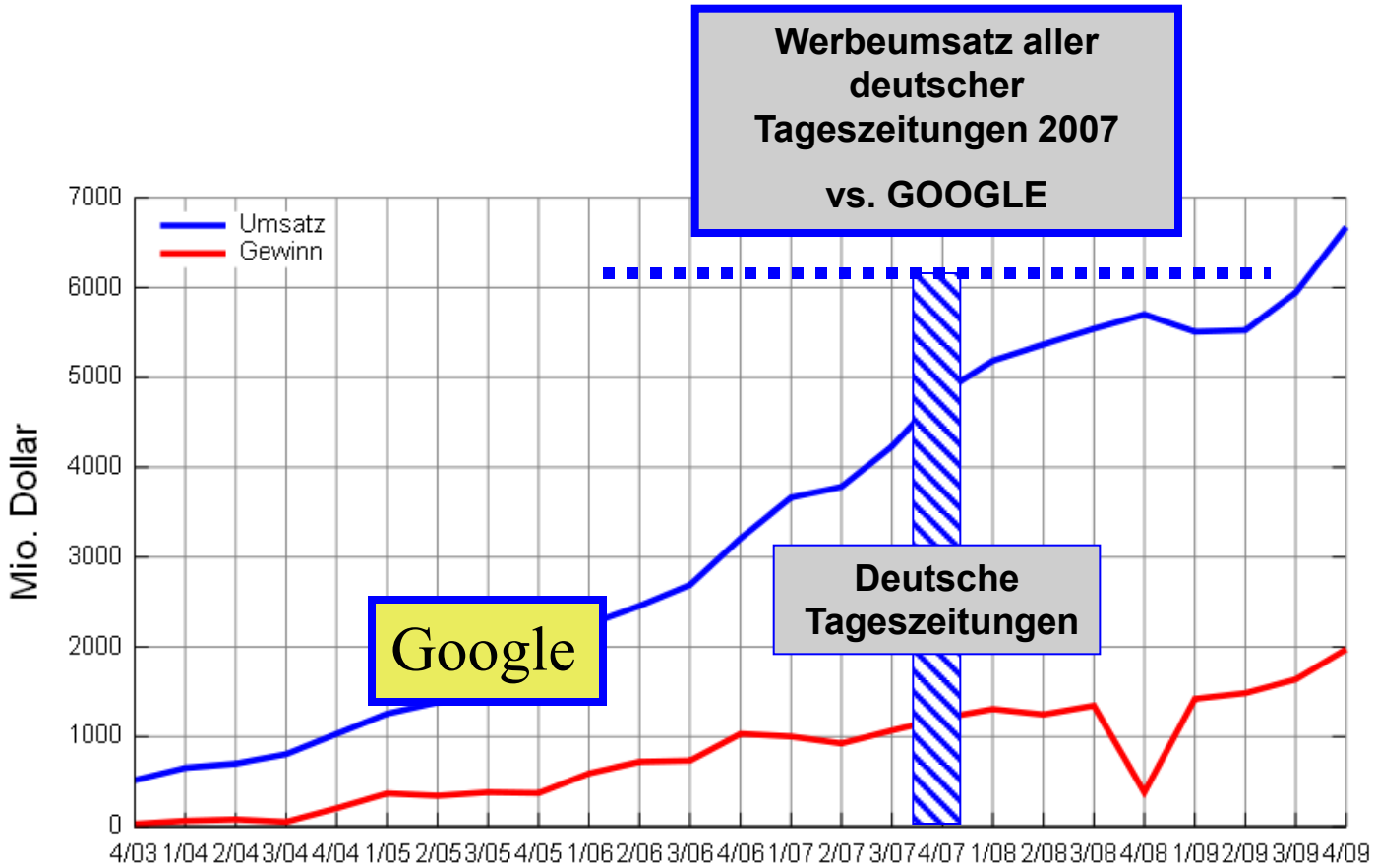

Der Werbe - kuchen wird neu verteilt!

Angst vor der eigenen Webseite?

Die Macht der Suchmaschinen!

Der Werbekuchen wird neu verteilt!

Total in D (2007) 27 Mrd. US$
Tageszeitungen ca. 6 Mr.US$

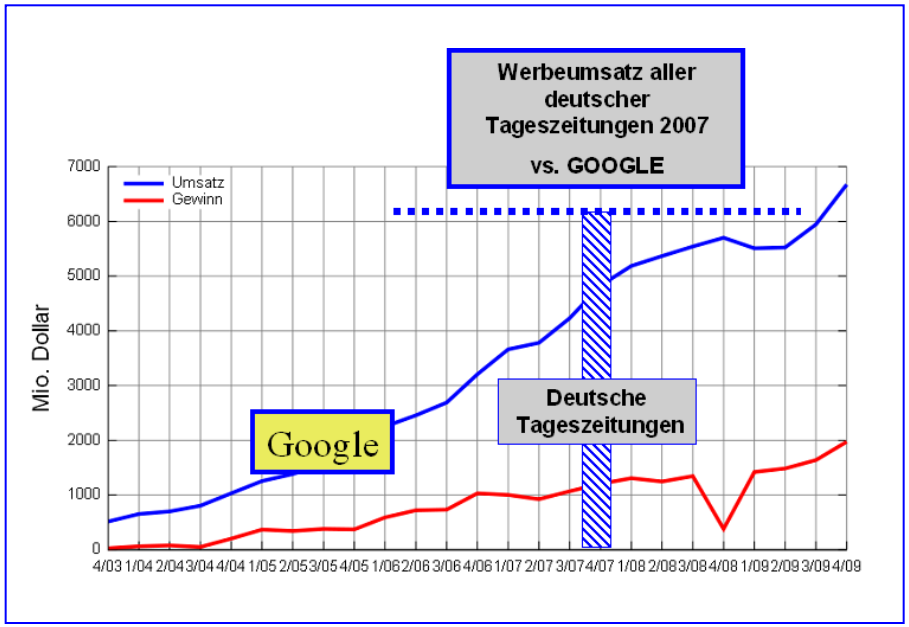

Netto-Werbeeinnahmen erfassbarer Werbeträger in Deutschland
in Mio Euro

Werbeträger	2004	2007
Tageszeitungen	4 502,30	4 567,40
Fernsehen	3 860,38	4 155,82
Werbung per Post	3 398,43	3 347,30
Anzeigenblätter	1 836,40	1 971,00
Publikumszeitschriften	1 839,20	1 822,48
Verzeichnis-Medien	1 195,73	1 214,33
Fachzeitschriften	865,00	1 016,00
Außenwerbung	720,11	820,37
Hörfunk	617,99	692,12
Online-Angebote	271,00	689,00
Wochen-/ Sonntagszeitungen	239,50	269,70
Filmtheater	146,77	106,20
Zeitungssupplements	90,00	89,50
Gesamt	**19 582,81**	**20 761,22**

Quelle: ZAW-Jahrbuch "Werbung in Deutschland 2008"

Webseiten-Bekanntmachung

Keine Angst vor der eigenen Webseite!

Internet und Recht

Ablauf:

- Erstellung einer Homepage in 5 Sekunden
- Erstellung der 1. Seite: (Homepage) und Folgeseite
    - Layout, Text, Verweise (Link)
- Fotobearbeitung: Drehen, Beschneiden, Größe verändern
- Einfügen von Bildern in Webseite
- Allgemeiner Internetaufbau
- Wie bekomme ich meine Wunschadresse?
- Wie überspiele ich meine Seite ins Internet?
- Wie wird meine Seite bekannt?
- **Internet und Recht**
- Warum eigentlich Internet? Was ist die Problematik?

Keine Angst vor der eigenen Webseite!

Internet und Recht

Das Internet ist kein rechtsfreier Raum!

Alle Rechte gelten auch im Internet!

Jedoch welches Recht in einer weltweiten Nutzung?

- EU-Recht?
- US-Recht?
- Chinesisches Recht?
- Deutsches Recht?

  Bundesrecht oder Länderrecht

  (Radio – Fernsehen)

Keine Angst vor der eigenen Webseite!

Internet und Recht

- Mindestangaben: Impressum
- Copyrecht
- Vorsicht bei Adressnamen (Markenrecht)

Vorsicht:
Das Internet ist inzwischen ein Abzockerfeld für Rechtsanwälte (Abmahnvereine) geworden!

Keine Angst vor der eigenen Webseite!

Internet und Recht

Das Impressum muss mindestens folgende Angaben beinhalten:

- **Komplette zustellfähige Anschrift** des Unternehmens (Dienstanbieter)
- **Ausgeschriebener Vor- und Nachname des Vertretungsberechtigten.**
  - Einzelunternehmen: Inhaber
  - GmbH: Geschäftsführer
  - oHG oder KG: Persönlich haftende Gesellschafter
  - Verein: Vorstand
- **Vollständige Kontaktdaten des Unternehmens (Dienstanbieter), bestehend aus:**
  - Faxnummer
  - Telefonnummer
  - E-Mail-Adresse
- **Angaben zum Eintrag in das Handelsregister**
  - Vereinsregister, Partnerschaftsregister oder
  - Genossenschaftsregister, in welches das Unternehmen eingetragen ist (Amtsgericht, Nummer, Sitz der Gesellschaft)
- **Umsatzsteuer-Identifikationsnummer (USt.-IdNr.)** nach § 27a des Umsatzsteuergesetzes, sofern das Unternehmen eine solche besitzt (Anmerkung: Eine Umsatzsteueridentifikationsnummer entspricht nicht der Steuernummer).

Keine Angst vor der eigenen Webseite!

Internet und Recht

Die Diskussion über Recht im Internet wird noch spannend werden und über viele Jahre die Medien füllen!

Keine Angst vor der eigenen Webseite!

Was erwartet Sie heute:

- Erstellung einer Homepage in 5 Sekunden
- Erstellung der 1. Seite: (Homepage) und Folgeseite
  - Layout, Text, Verweise (Link)
- Bildbearbeitung: Drehen, Beschneiden, Größe verändern
- Einfügen von Bildern in Webseite
- Allgemeiner Internetaufbau
- Wie bekomme ich meine Wunschadresse?
- Wie überspiele ich meine Seite ins Internet?
- Wie wird meine Seite bekannt?
- Internet und Recht
- **Warum eigentlich Internet? Was ist die Problematik?**

Angst vor der eigenen Webseite?

Warum Internet? Was ist die Problematik?

Zur Erinnerung, was ist Internet?:

1. **E-Mail, (wie alter Postversand)**
2. **WWW, (Neues Denkmuster, neues Verhalten)**
   Riesiges Buch (Datenbank) für Jedermann *(http://www. ...)*

Angst vor der eigenen Webseite?

Warum Internet? Was ist die Problematik?

Zur Erinnerung:

1. **E-Mail, wie alter Postversand**
2. **WWW, Neues Denkmuster, neues Verhalten**
   Riesiges Buch (Datenbank) für Jedermann *(http://www. ...)*

E-Mail:

1. Punkt zu Punkt
= sehr gut
= sehr schnell

1a. Die E-Mail Pest:

= Punkt zu Multipunkt!

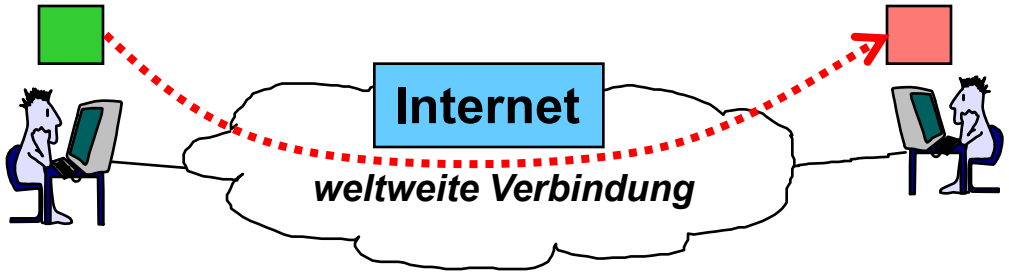

Angst vor der eigenen Webseite?

Warum Internet? Was ist die Problematik?

E-Mail-Pest:

1a. Punkt zu Multi-Punkt

= Katastrophe, Spam!!!

= Chaos, Überschwemmung!

= Überversorgung ⊖ Unterversorgung

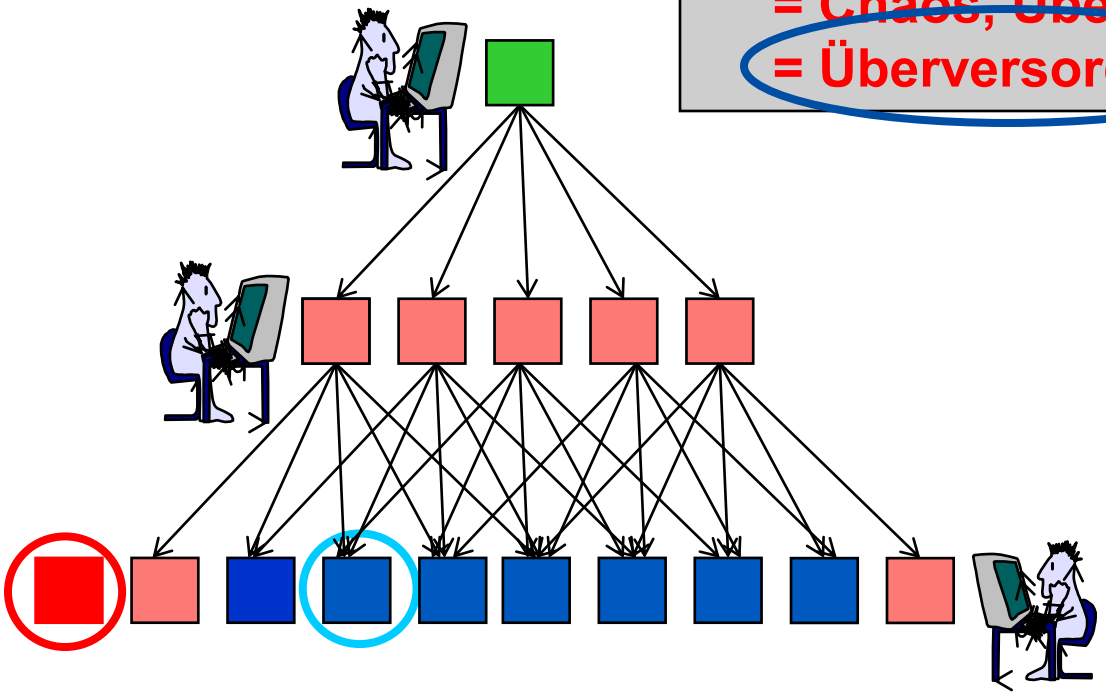

Die E-Mail Pest!

Versand der E-Mails über große Verteiler. Keine Zeit mehr für eigentliche Aufgaben

Angst vor der eigenen Webseite?

Warum Internet? Was ist die Problematik?

Zur Erinnerung Internet:

1. **E-Mail, wie alter Postversand**
2. **WWW, Neues Denkmuster, neues Verhalten**
   Riesiges Buch (Datenbank) für Jedermann *(http://www. ...)*

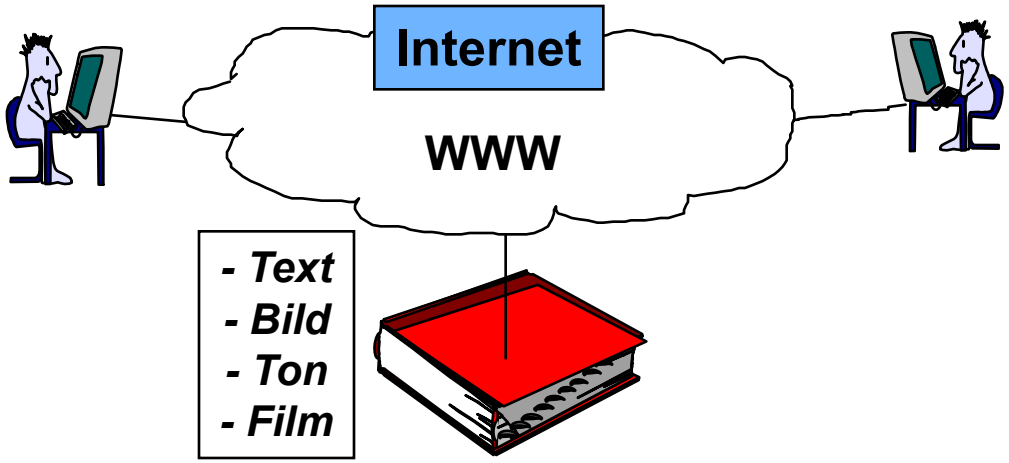

Angst vor der eigenen Webseite?

Warum Internet? Was ist die Problematik?

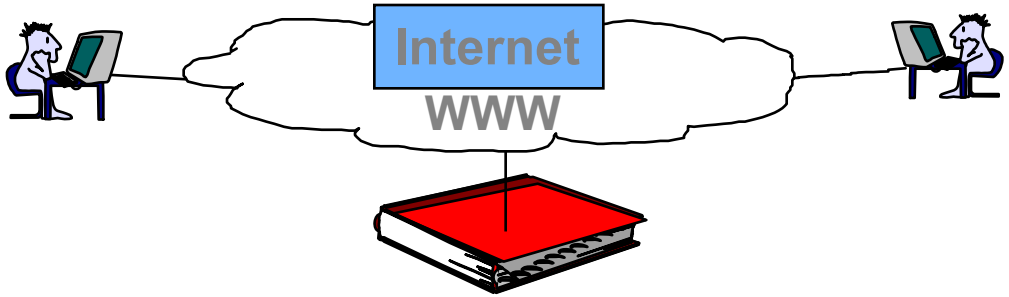

2. WWW = Radikale Denkänderung

(Paradigmenwechsel)

- Holschuld statt Bringschuld

  „Keiner hat mir hat was gesagt“
- Verkürzung der Informationskette

  Soziale Revolution
- Verlust von „Herrschaftswissen“

  Verlust von „Macht“
- Verkürzung der Wertschöpfung

  Verlust von Arbeitsplätzen

Angst vor der eigenen Webseite?

Warum Internet? Was ist die Problematik?

WWW = aktuelle Information bei Bedarf
= Herr „meiner kreativen Zeit“

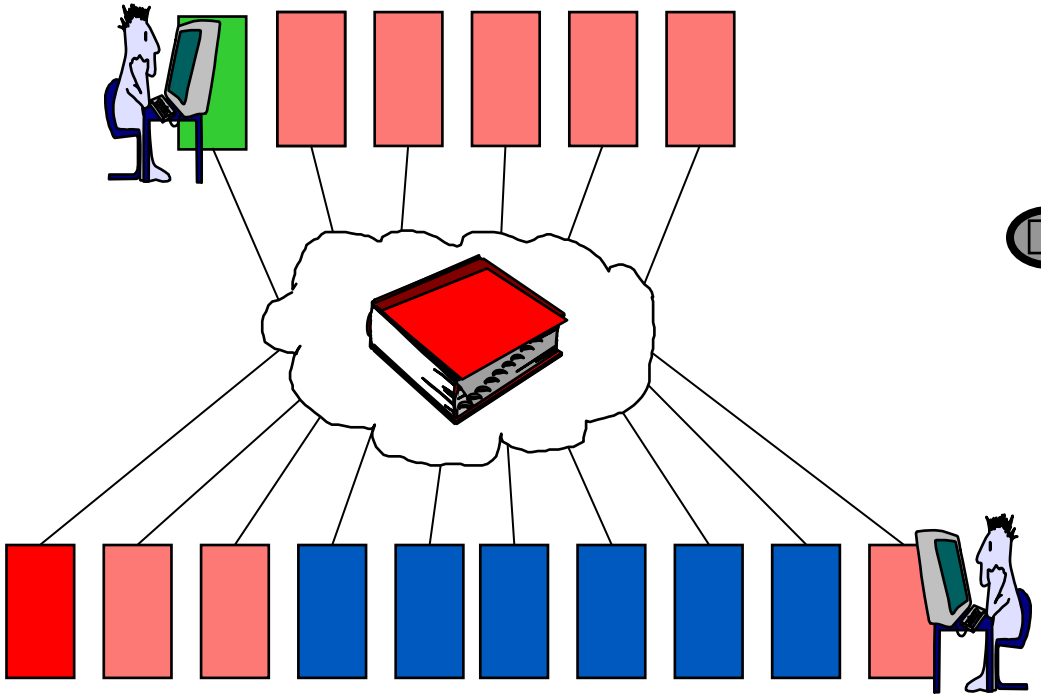

Die E-Mail Pest!

Chaos, Überschwemmung
Überversorgung + Unterversorgung

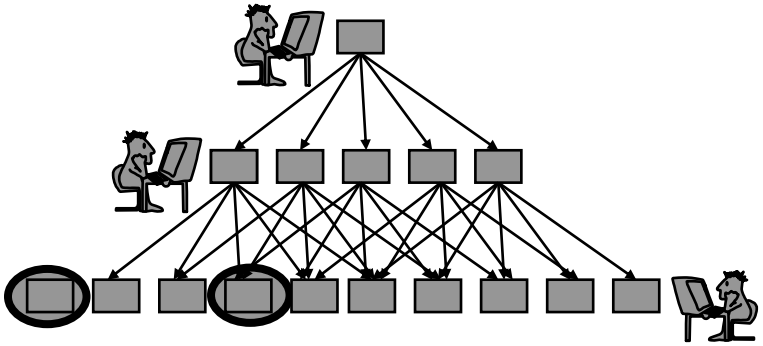

Angst vor der eigenen Webseite?

Warum Internet? Was ist die Problematik?

WWW = aktuelle Information bei Bedarf
= Herr „meiner kreativen Zeit“

Problematik:

Wer ist verantwortlich

- **für Inhalte?**
- **für Kontrolle?**

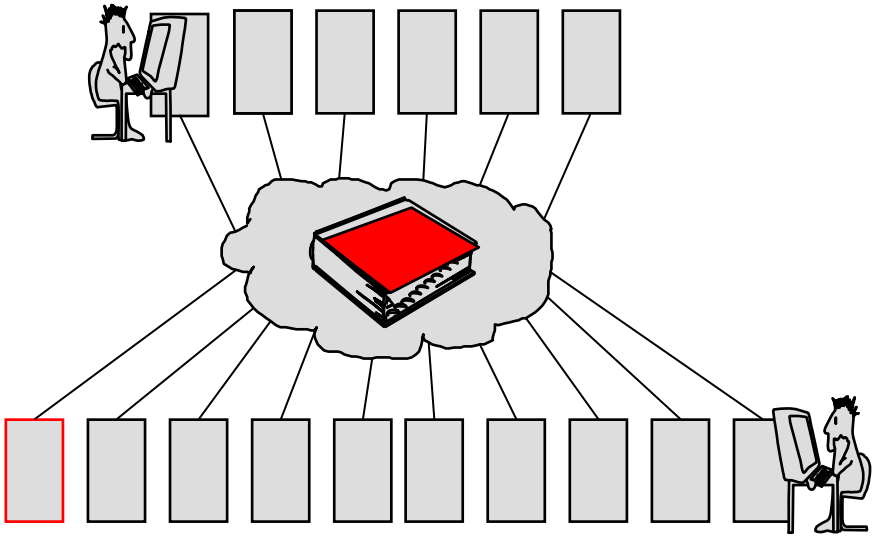

Angst vor der eigenen Webseite?

Angst vor dem Paradigmenwechsel?

- Nutzen Sie die neuen Möglichkeiten!
- Ihrer Fantasie sind keine Grenzen gesetzt!
- Profitieren Sie einfach von all den neuen Anwendungen!

Vielen Dank

und auf Wiedersehen im Internet

Hermann Schmidt

Obugv@aol.com